



# คู่มือการปฏิบัติงาน

การรับถ่ายเงินเดือนพนักงานในสถาบันอุดมศึกษา  
เงินงบประมาณแผ่นดิน มหาวิทยาลัยราชภัฏนครพนม



จัดทำโดย นางฉวีวันดา ประเสริฐอุซ

นักวิชาการเงินและบัญชี

กลุ่มงานคลัง สำนักงานอธิการบดี

มหาวิทยาลัยราชภัฏนครพนม







លេខ	ឆ្នាំ
លេខ ៤ ប្រែប្រួលការប្រើប្រាស់ (២០២២)	២០
ប្រែប្រួលការប្រើប្រាស់ប្រាក់បៀវត្សប្រចាំឆ្នាំ (ប្រាក់បៀវត្សប្រចាំឆ្នាំ)	២០
ប្រែប្រួលការប្រើប្រាស់ប្រាក់បៀវត្សប្រចាំឆ្នាំ (ប្រាក់បៀវត្សប្រចាំឆ្នាំ)	២០
លេខ ៥ ប្រែប្រួលការប្រើប្រាស់ប្រាក់បៀវត្សប្រចាំឆ្នាំ (ប្រាក់បៀវត្សប្រចាំឆ្នាំ)	២០
ប្រែប្រួលការប្រើប្រាស់ប្រាក់បៀវត្សប្រចាំឆ្នាំ (ប្រាក់បៀវត្សប្រចាំឆ្នាំ)	២០





## Unit 2

## Business and Management

## Business Structure (Organizational Chart)



Investment Officer (Administration Chair)





# Sensitivity Analysis (Activity Chart)

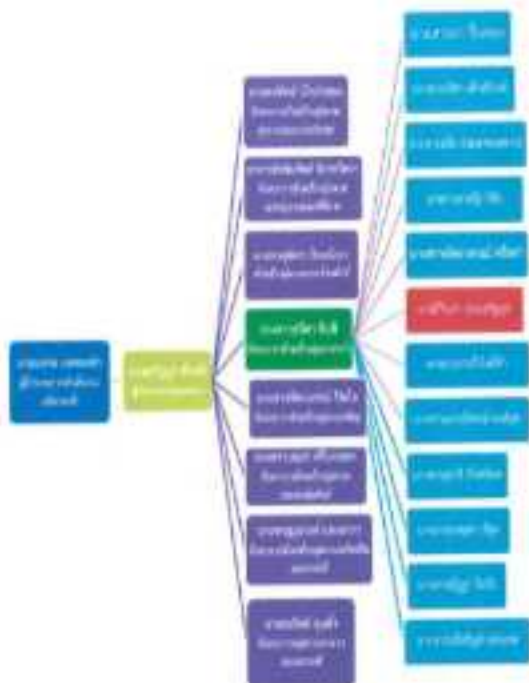



**សំណួរ ១១១១ ឆ្នាំ៖**

1. រដ្ឋបាលស្រុកស្រែចម្ការ
2. រដ្ឋបាលស្រុកស្រែចម្ការ
3. រដ្ឋបាលស្រុកស្រែចម្ការ
4. រដ្ឋបាលស្រុក
5. រដ្ឋបាលស្រុក
6. រដ្ឋបាលស្រុកស្រែចម្ការ
7. រដ្ឋបាលស្រុកស្រែចម្ការ
8. រដ្ឋបាលស្រុកស្រែចម្ការ

**សំណួរ ១១១២ ឆ្នាំ៖**

1. រដ្ឋបាលស្រុកស្រែចម្ការ
2. រដ្ឋបាលស្រុកស្រែចម្ការ
3. រដ្ឋបាលស្រុកស្រែចម្ការ

**សំណួរ ១១១៣ ឆ្នាំ៖**

1. រដ្ឋបាលស្រុកស្រែចម្ការ
2. រដ្ឋបាលស្រុកស្រែចម្ការ
3. រដ្ឋបាលស្រុកស្រែចម្ការ
4. រដ្ឋបាលស្រុកស្រែចម្ការ
5. រដ្ឋបាលស្រុកស្រែចម្ការ

តារាងសង្ខេបនៃការងារសិក្សាស្រាវជ្រាវ

ឆ្នាំ (ឆ្នាំ)	ប្រភេទ - ឈ្មោះ
2000 - 2001	សិក្សាស្រាវជ្រាវ
2001 - 2002	សិក្សាស្រាវជ្រាវ
2003 - 2004	សិក្សាស្រាវជ្រាវ
2005	សិក្សាស្រាវជ្រាវ
2006	សិក្សាស្រាវជ្រាវ
2007 - 2008	សិក្សាស្រាវជ្រាវ (សិក្សាស្រាវជ្រាវ)
2008 - 2009	សិក្សាស្រាវជ្រាវ (សិក្សាស្រាវជ្រាវ)

# Համակարգ





# Diagrama de flux pentru Sistemul de Informații de Management

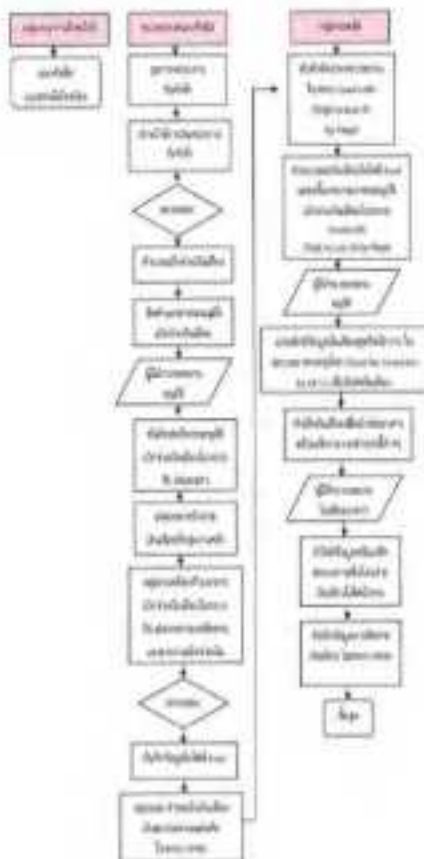













## 2. លិខិតបណ្តឹងសុំការចាត់តាំងការងារបុគ្គលិក

ច្បាប់ ៤៩ លិខិតបណ្តឹងបុគ្គលិកស្រាវជ្រាវ (តែបណ្តឹងសុំចាត់តាំងបុគ្គលិក) ដែលបានចេញនៅ  
 រ.ក. ២២៩៩ ត្រូវបានរៀបចំឡើងសម្រាប់ប្រើប្រាស់។

តាមការសម្រេចលើកលែងការងារ

ដែលបានរៀបចំឡើងសម្រាប់ប្រើប្រាស់បណ្តឹងសុំចាត់តាំងបុគ្គលិកស្រាវជ្រាវ ៤៩ លិខិត  
 បុគ្គលិកស្រាវជ្រាវ ត្រូវបានរៀបចំឡើងសម្រាប់ប្រើប្រាស់។

ច្បាប់ ៤៩ លិខិតបណ្តឹងបុគ្គលិកស្រាវជ្រាវ (តែបណ្តឹងសុំចាត់តាំងបុគ្គលិក) ៤៩ លិខិតបុគ្គលិកស្រាវជ្រាវ  
 ត្រូវបានរៀបចំឡើងសម្រាប់ប្រើប្រាស់។

ល.រ	បុគ្គលិកស្រាវជ្រាវ	តម្លៃប្រាក់បៀវត្សបុគ្គលិក	
		កម្រិត	ឆ្នាំ
1	បុគ្គលិកស្រាវជ្រាវ	បុគ្គលិកស្រាវជ្រាវ	21,000
2	បុគ្គលិកស្រាវជ្រាវ	បុគ្គលិកស្រាវជ្រាវ	21,000
3	បុគ្គលិកស្រាវជ្រាវ	បុគ្គលិកស្រាវជ្រាវ	22,500
4	បុគ្គលិកស្រាវជ្រាវ	បុគ្គលិកស្រាវជ្រាវ	21,000
5	បុគ្គលិកស្រាវជ្រាវ ៤ ឆ្នាំ ឬក្រោយ បុគ្គលិកស្រាវជ្រាវ ៤ ឆ្នាំ ឬក្រោយ	បុគ្គលិកស្រាវជ្រាវ	22,000
6	បុគ្គលិកស្រាវជ្រាវ ៥ ឆ្នាំ ឬក្រោយ បុគ្គលិកស្រាវជ្រាវ ៥ ឆ្នាំ ឬក្រោយ	បុគ្គលិកស្រាវជ្រាវ	23,000
7	បុគ្គលិកស្រាវជ្រាវ ៦ ឆ្នាំ ឬក្រោយ	បុគ្គលិកស្រាវជ្រាវ	24,000
8	បុគ្គលិកស្រាវជ្រាវ ៧ ឆ្នាំ ឬក្រោយ	បុគ្គលិកស្រាវជ្រាវ	25,000

## 3. លិខិតបណ្តឹងសុំចាត់តាំង

ច្បាប់ ៤៩ លិខិតបណ្តឹងបុគ្គលិកស្រាវជ្រាវ (តែបណ្តឹងសុំចាត់តាំងបុគ្គលិក) ដែលបានចេញនៅ  
 រ.ក. ២២៩៩ ត្រូវបានរៀបចំឡើងសម្រាប់ប្រើប្រាស់។

តាមការសម្រេចលើកលែងការងារ  
 ដែលបានរៀបចំឡើងសម្រាប់ប្រើប្រាស់បណ្តឹងសុំចាត់តាំងបុគ្គលិកស្រាវជ្រាវ ៤៩ លិខិត  
 បុគ្គលិកស្រាវជ្រាវ ត្រូវបានរៀបចំឡើងសម្រាប់ប្រើប្រាស់។

ច្បាប់ ៤៩ លិខិតបណ្តឹងបុគ្គលិកស្រាវជ្រាវ (តែបណ្តឹងសុំចាត់តាំងបុគ្គលិក) ៤៩ លិខិតបុគ្គលិកស្រាវជ្រាវ  
 ត្រូវបានរៀបចំឡើងសម្រាប់ប្រើប្រាស់។



### Environmental and social considerations

[illegible]

















Journal of Interpersonal Violence 30(1)

[illegible]

© 2004 Blackwell Publishing Ltd *Journal of Internal Medicine* 255: 111–118

[illegible]







International Association of Agricultural Universities

No. \_\_\_\_\_

The undersigned, \_\_\_\_\_, of \_\_\_\_\_,  
 hereby certify that \_\_\_\_\_

has been admitted to the \_\_\_\_\_

of the \_\_\_\_\_

for the purpose of \_\_\_\_\_

(1) \_\_\_\_\_

\_\_\_\_\_

\_\_\_\_\_

\_\_\_\_\_

\_\_\_\_\_

\_\_\_\_\_

\_\_\_\_\_

\_\_\_\_\_

\_\_\_\_\_

\_\_\_\_\_

\_\_\_\_\_

\_\_\_\_\_

\_\_\_\_\_

\_\_\_\_\_

\_\_\_\_\_

\_\_\_\_\_

\_\_\_\_\_

\_\_\_\_\_

\_\_\_\_\_

\_\_\_\_\_

\_\_\_\_\_

\_\_\_\_\_

\_\_\_\_\_

\_\_\_\_\_

\_\_\_\_\_

\_\_\_\_\_

# Exercises and assignments (computer algebra)

## 1. Introduction

Name: \_\_\_\_\_  
 Date: \_\_\_\_\_  
 Class: \_\_\_\_\_

### 2. Basic operations

Write a program to calculate the sum of the squares of the first 100 natural numbers. Use the formula  $\sum_{k=1}^n k^2 = \frac{n(n+1)(2n+1)}{6}$ .

#### Example:

For  $n=100$ , the sum is  $\frac{100 \cdot 101 \cdot 201}{6} = 338350$ .

Write a program to calculate the sum of the squares of the first 100 natural numbers.

For  $n=100$ , the sum is  $\frac{100 \cdot 101 \cdot 201}{6} = 338350$ .

Write a program to calculate the sum of the squares of the first 100 natural numbers.

For  $n=100$ , the sum is  $\frac{100 \cdot 101 \cdot 201}{6} = 338350$ .

### 3. Advanced operations

- Write a program to calculate the sum of the squares of the first 100 natural numbers.
- Write a program to calculate the sum of the squares of the first 100 natural numbers.
- Write a program to calculate the sum of the squares of the first 100 natural numbers.
- Write a program to calculate the sum of the squares of the first 100 natural numbers.
- Write a program to calculate the sum of the squares of the first 100 natural numbers.
- Write a program to calculate the sum of the squares of the first 100 natural numbers.
- Write a program to calculate the sum of the squares of the first 100 natural numbers.
- Write a program to calculate the sum of the squares of the first 100 natural numbers.
- Write a program to calculate the sum of the squares of the first 100 natural numbers.
- Write a program to calculate the sum of the squares of the first 100 natural numbers.

### 4. Applications

Write a program to calculate the sum of the squares of the first 100 natural numbers.

For  $n=100$ , the sum is  $\frac{100 \cdot 101 \cdot 201}{6} = 338350$ .

Write a program to calculate the sum of the squares of the first 100 natural numbers.

For  $n=100$ , the sum is  $\frac{100 \cdot 101 \cdot 201}{6} = 338350$ .

### 5. Conclusion

- Write a program to calculate the sum of the squares of the first 100 natural numbers.
- Write a program to calculate the sum of the squares of the first 100 natural numbers.
- Write a program to calculate the sum of the squares of the first 100 natural numbers.
- Write a program to calculate the sum of the squares of the first 100 natural numbers.
- Write a program to calculate the sum of the squares of the first 100 natural numbers.

Write a program to calculate the sum of the squares of the first 100 natural numbers. Use the formula  $\sum_{k=1}^n k^2 = \frac{n(n+1)(2n+1)}{6}$ .

1. Name: \_\_\_\_\_  
 Date: \_\_\_\_\_

2. Class: \_\_\_\_\_  
 Teacher: \_\_\_\_\_



[illegible]



(Fizik) Fizika

non manifesta d'età.

[illegible]

Page: 139 of 140

Available: \_\_\_\_\_ Author: \_\_\_\_\_

\_\_\_\_\_

Page: \_\_\_\_\_ of \_\_\_\_\_

100

© 2004 Blackwell Publishing Ltd *Journal of Internal Medicine* 255: 103–110

	(continued)
--	-------------

**Authors' disclosures of potential conflicts of interest and author contributions are found at the end of this article.**

100

Figure 1

Nearest Airport: 3 mi. (Dart) air.

The figure is a geological map of the study area. It displays various geological units, including the 'Tertiary' (Tertiary) and 'Quaternary' (Quaternary) formations. The map is divided into several regions, with labels for 'Tertiary' and 'Quaternary' units. A legend at the bottom left identifies the symbols used for different geological features. A scale bar at the bottom right indicates distances in kilometers (0 to 10 km).



វិធានការការពារជំងឺឆ្លង

កាលបរិច្ឆេទ

ឈ្មោះអ្នកបំពេញការងារ

ស្ថានភាព

ឈ្មោះអ្នកជំងឺ ឈ្មោះអ្នកបំពេញការងារ ឈ្មោះអ្នកបំពេញការងារ

ឈ្មោះ	ស្ថានភាព
ឈ្មោះ	ស្ថានភាព
ឈ្មោះ	ស្ថានភាព
ឈ្មោះ	ស្ថានភាព

ឈ្មោះ

ឈ្មោះ ឈ្មោះ

ឈ្មោះ ឈ្មោះ







# Eintrag in das Verzeichnis der ...



Ministerium für  
Landwirtschaft

am ...  
in ...  
... (19...)

... ..

Der ...

... ..

... ..

... ..

... ..

... ..

... ..

... ..

... ..

... ..

... ..

... ..

... ..

... ..

... ..

... ..

... ..

... ..

... ..

... ..

... ..

... ..















២) បញ្ចូលនូវសំណុំសំណាកសរុបដែលបានរៀបចំ 15,000 គម

ឆ្នាំទី ២០១១ ៥ ឆ្នាំមិនបានបញ្ចូលសំណាកសរុបដែលបានរៀបចំ តែមិនបានបញ្ចូលសំណាកសរុបដែលបានរៀបចំ 15,000 គម តែមិនបាន ៥ ឆ្នាំទី ២០១១ ៥ ឆ្នាំ

ឆ្នាំទី ២០១១ ៥ ឆ្នាំមិនបានបញ្ចូលសំណាកសរុបដែលបានរៀបចំ តែមិនបានបញ្ចូលសំណាកសរុបដែលបានរៀបចំ 15,000 គម តែមិនបាន ៥ ឆ្នាំទី ២០១១ ៥ ឆ្នាំ

ឆ្នាំទី ២០១១ ៥ ឆ្នាំមិនបានបញ្ចូលសំណាកសរុបដែលបានរៀបចំ តែមិនបានបញ្ចូលសំណាកសរុបដែលបានរៀបចំ 15,000 គម តែមិនបាន ៥ ឆ្នាំទី ២០១១ ៥ ឆ្នាំ

ឆ្នាំទី ២០១១		ឆ្នាំទី ២០១១	ឆ្នាំទី ២០១១			ឆ្នាំទី ២០១១			ឆ្នាំទី ២០១១		
ឆ្នាំ	២	២	ឆ្នាំទី ២០១១	ឆ្នាំទី ២០១១	ឆ្នាំទី ២០១១	ឆ្នាំទី ២០១១	ឆ្នាំទី ២០១១	ឆ្នាំទី ២០១១	ឆ្នាំទី ២០១១	ឆ្នាំទី ២០១១	ឆ្នាំទី ២០១១
1	2000	2000	1	2000	2000	1	2000	2000	1	2000	2000
2	2000	2000	1	2000	2000	1	2000	2000	1	2000	2000
សរុប									15,000	1,500	1,000

ក្នុងករណីនេះ

$$\begin{aligned}
 \text{សំណាកសរុប} &= \frac{\text{សំណាកសរុបដែលបានរៀបចំ} \times \text{ចំនួនសំណាកសរុបដែលបានរៀបចំ}}{\text{ចំនួនសំណាកសរុប}} \\
 &= \frac{15,000 \times 11}{11} \\
 &= 15,000 \text{ គម}
 \end{aligned}$$

ឆ្នាំទី ២០១១ ៥ ឆ្នាំមិនបានបញ្ចូលសំណាកសរុបដែលបានរៀបចំ តែមិនបានបញ្ចូលសំណាកសរុបដែលបានរៀបចំ 15,000 គម

ការគណនាលំហូរសាច់ប្រាក់សរុប

២. លំហូរសាច់ប្រាក់សរុប = លំហូរសាច់ប្រាក់ពីសកម្មភាពប្រតិបត្តិការ + លំហូរសាច់ប្រាក់ពីសកម្មភាពហិរញ្ញវត្ថុ

$$8.825.017 = 10.000 + 398 + 750.000$$

ដោយយកចេញពីលំហូរសាច់ប្រាក់សរុបដែលបានកំណត់ 15.000 រៀល

$$= 15.000 \times 10\%$$

$$= 150.000$$

ដូច្នេះ លំហូរសាច់ប្រាក់សរុបដែលបានកំណត់ គឺមាន 8.825.017 រៀលដែលបានកំណត់ 750.000 រៀល ពីការប្រើប្រាស់ប្រាក់កម្ចីក្នុងការបង់ប្រាក់ប្រចាំឆ្នាំ 2011 ដោយយកចេញពី 2 ឆ្នាំ 8.825.017 រៀលដែលបានកំណត់ 21 ថ្ងៃបន្តបន្ទាប់ពីការប្រើប្រាស់ប្រាក់កម្ចីក្នុងការបង់ប្រាក់ប្រចាំឆ្នាំ 2012 ក្នុងក្របខណ្ឌសកម្មភាពហិរញ្ញវត្ថុរបស់ក្រុមហ៊ុនដែលបានកំណត់ 15.000 រៀល ដោយយកចេញពី 10.000 រៀល

ការបញ្ជាក់ ក្រសួងសេដ្ឋកិច្ចសហគមន៍ ប្រចាំឆ្នាំ 2012 បានបញ្ជាក់ពីការប្រើប្រាស់ប្រាក់កម្ចីក្នុងការបង់ប្រាក់ប្រចាំឆ្នាំ 2011 ដោយយកចេញពី 2 ឆ្នាំ 8.825.017 រៀលដែលបានកំណត់ 21 ថ្ងៃបន្តបន្ទាប់ពីការប្រើប្រាស់ប្រាក់កម្ចីក្នុងការបង់ប្រាក់ប្រចាំឆ្នាំ 2012 ក្នុងក្របខណ្ឌសកម្មភាពហិរញ្ញវត្ថុរបស់ក្រុមហ៊ុនដែលបានកំណត់ 15.000 រៀល ដោយយកចេញពី 10.000 រៀល

ការគណនាលំហូរសាច់ប្រាក់សរុបពីសកម្មភាពហិរញ្ញវត្ថុ

៣. លំហូរសាច់ប្រាក់សរុបពីសកម្មភាពហិរញ្ញវត្ថុ = លំហូរសាច់ប្រាក់ពីសកម្មភាពហិរញ្ញវត្ថុ + លំហូរសាច់ប្រាក់សរុបពីសកម្មភាពប្រតិបត្តិការ

$$8.825.017 = 10.000 + 398$$

$$= 10.398$$

ដូច្នេះ លំហូរសាច់ប្រាក់សរុបពីសកម្មភាពហិរញ្ញវត្ថុ គឺមាន 8.825.017 រៀលដែលបានកំណត់ 2 ឆ្នាំ 8.825.017 រៀល

ការបញ្ជាក់ ក្រសួងសេដ្ឋកិច្ចសហគមន៍ ប្រចាំឆ្នាំ 2012 បានបញ្ជាក់ពីការប្រើប្រាស់ប្រាក់កម្ចីក្នុងការបង់ប្រាក់ប្រចាំឆ្នាំ 2011 ដោយយកចេញពី 2 ឆ្នាំ 8.825.017 រៀលដែលបានកំណត់ 21 ថ្ងៃបន្តបន្ទាប់ពីការប្រើប្រាស់ប្រាក់កម្ចីក្នុងការបង់ប្រាក់ប្រចាំឆ្នាំ 2012 ក្នុងក្របខណ្ឌសកម្មភាពហិរញ្ញវត្ថុរបស់ក្រុមហ៊ុនដែលបានកំណត់ 15.000 រៀល ដោយយកចេញពី 10.000 រៀល

ការបញ្ជាក់ ក្រសួងសេដ្ឋកិច្ចសហគមន៍ ប្រចាំឆ្នាំ 2012 បានបញ្ជាក់ពីការប្រើប្រាស់ប្រាក់កម្ចីក្នុងការបង់ប្រាក់ប្រចាំឆ្នាំ 2011 ដោយយកចេញពី 2 ឆ្នាំ 8.825.017 រៀលដែលបានកំណត់ 21 ថ្ងៃបន្តបន្ទាប់ពីការប្រើប្រាស់ប្រាក់កម្ចីក្នុងការបង់ប្រាក់ប្រចាំឆ្នាំ 2012 ក្នុងក្របខណ្ឌសកម្មភាពហិរញ្ញវត្ថុរបស់ក្រុមហ៊ុនដែលបានកំណត់ 15.000 រៀល ដោយយកចេញពី 10.000 រៀល



ការវាយតម្លៃហិរញ្ញវត្ថុ

$$\begin{aligned} 1. \text{ តម្លៃប្រាក់បញ្ញើដែលបានទទួល} &= \text{តម្លៃប្រាក់បញ្ញើដែលបានបញ្ញើ} - \text{តម្លៃប្រាក់បញ្ញើដែលបានបង់} \\ &= 15.000 - 15.000 \\ &= 1.800 \text{ USD} \end{aligned}$$

ដូច្នេះ ប្រភេទប្រាក់បញ្ញើដែលបានទទួលបាននឹងមានតម្លៃ 1.800 ដុល្លារ

ការវាយតម្លៃហិរញ្ញវត្ថុប្រាក់បញ្ញើ

$$\begin{aligned} 2. \text{ តម្លៃប្រាក់បញ្ញើដែលបានទទួល} &= \text{តម្លៃប្រាក់បញ្ញើដែលបានបញ្ញើ} - \text{តម្លៃប្រាក់បញ្ញើដែលបានបង់} \\ &= 750.000 - 0 \text{ USD} \end{aligned}$$

ដូច្នេះ តម្លៃប្រាក់បញ្ញើដែលបានទទួលបាននឹងមានតម្លៃ 750.000 ដុល្លារ ប្រសិនបើ ប្រាក់បញ្ញើដែលបានបញ្ញើបានបង់ប្រាក់បញ្ញើដែលបានបង់

ប្រសិនបើ ប្រាក់បញ្ញើដែលបានបញ្ញើបានបង់ប្រាក់បញ្ញើដែលបានបង់ ប្រាក់បញ្ញើដែលបានបង់ ប្រាក់បញ្ញើដែលបានបង់ ប្រាក់បញ្ញើដែលបានបង់

ការវាយតម្លៃហិរញ្ញវត្ថុប្រាក់បញ្ញើ

3. តម្លៃប្រាក់បញ្ញើដែលបានទទួល

$$\begin{aligned} \text{តម្លៃប្រាក់បញ្ញើដែលបានទទួល} &= \text{តម្លៃប្រាក់បញ្ញើដែលបានបញ្ញើ} - \text{តម្លៃប្រាក់បញ្ញើដែលបានបង់} \\ &= (15.000 \times 1,05) - (15.000 \times 1,05) \\ &= 100.000 + 30.000 \end{aligned}$$

ដូច្នេះ តម្លៃប្រាក់បញ្ញើដែលបានទទួលបាននឹងមានតម្លៃ 130.000 ដុល្លារ ប្រសិនបើ ប្រាក់បញ្ញើដែលបានបញ្ញើបានបង់ប្រាក់បញ្ញើដែលបានបង់

ប្រសិនបើ ប្រាក់បញ្ញើដែលបានបញ្ញើបានបង់ប្រាក់បញ្ញើដែលបានបង់ ប្រាក់បញ្ញើដែលបានបង់ ប្រាក់បញ្ញើដែលបានបង់

តម្លៃប្រាក់បញ្ញើដែលបានទទួលបាននឹងមានតម្លៃ 130.000 ដុល្លារ ប្រសិនបើ ប្រាក់បញ្ញើដែលបានបញ្ញើបានបង់ប្រាក់បញ្ញើដែលបានបង់

## ៤.២ ករណីទី២

ករណីទី២ គឺជាបញ្ហាដែលកើតឡើងក្នុងការកំណត់តម្លៃសម្រាប់ការបង់ប្រាក់ ២៥.០០០ ដុល្លារអាមេរិកដល់ក្រុមហ៊ុន លើ ១៥ ថ្ងៃបន្ទាប់ពីការបញ្ចប់ការដំណើរការប្រតិបត្តិការដែលបានកំណត់ក្នុងកិច្ចសន្យា ករណីទី២នេះមានលក្ខណៈដូចខាងក្រោម៖

ករណីទី២ គឺជាបញ្ហាដែលកើតឡើងក្នុងការកំណត់តម្លៃសម្រាប់ការបង់ប្រាក់ ២៥.០០០ លើ ១៥ ថ្ងៃបន្ទាប់ពីការបញ្ចប់ការដំណើរការប្រតិបត្តិការដែលបានកំណត់ក្នុងកិច្ចសន្យា ករណីទី២នេះមានលក្ខណៈដូចខាងក្រោម៖

ករណីទី២ គឺជាបញ្ហាដែលកើតឡើងក្នុងការកំណត់តម្លៃសម្រាប់ការបង់ប្រាក់ ២៥.០០០ លើ ១៥ ថ្ងៃបន្ទាប់ពីការបញ្ចប់ការដំណើរការប្រតិបត្តិការដែលបានកំណត់ក្នុងកិច្ចសន្យា ករណីទី២នេះមានលក្ខណៈដូចខាងក្រោម៖

ករណីទី២ គឺជាបញ្ហាដែលកើតឡើងក្នុងការកំណត់តម្លៃសម្រាប់ការបង់ប្រាក់ ២៥.០០០ លើ ១៥ ថ្ងៃបន្ទាប់ពីការបញ្ចប់ការដំណើរការប្រតិបត្តិការដែលបានកំណត់ក្នុងកិច្ចសន្យា ករណីទី២នេះមានលក្ខណៈដូចខាងក្រោម៖

ករណីទី២ គឺជាបញ្ហាដែលកើតឡើងក្នុងការកំណត់តម្លៃសម្រាប់ការបង់ប្រាក់ ២៥.០០០ លើ ១៥ ថ្ងៃបន្ទាប់ពីការបញ្ចប់ការដំណើរការប្រតិបត្តិការដែលបានកំណត់ក្នុងកិច្ចសន្យា ករណីទី២នេះមានលក្ខណៈដូចខាងក្រោម៖







**Figure 1.** Diagram of the experimental setup for the investigation of the effect of the concentration of the solution on the rate of the reaction.

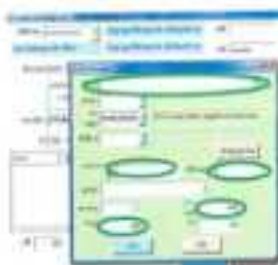

**Figure 2.** Diagram of the experimental setup for the investigation of the effect of the concentration of the solution on the rate of the reaction.



Figure 1. Effect of the concentration of the inhibitor on the rate of polymerization.

[illegible]

unfamiliarity with the  
language.

[illegible]

Abbildung 6: Interaktionsprozess der Travel-App



Abbildung 7: Eingabe von Reiseplanungen

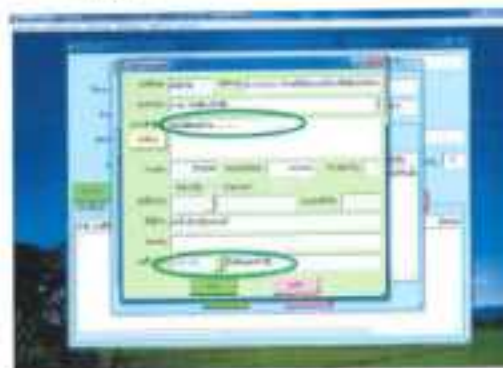



Figure 11: Screenshot of the user interface of the system



Figure 12: Screenshot of the user interface of the system, showing the 'Add New User' form. The form contains fields for 'Name', 'Age', 'Gender', 'Address', and 'Phone'. A green oval highlights the 'Name' field.





Based on 1st of February 2016's presentation on the Oracle Help Center





ចំណាត់ថ្នាក់ ២៦ ការប្រើប្រាស់ប្រព័ន្ធគណនេយ្យ ជំហាន ១



ជំហានទី ១៦ ការប្រើប្រាស់ប្រព័ន្ធគណនេយ្យ

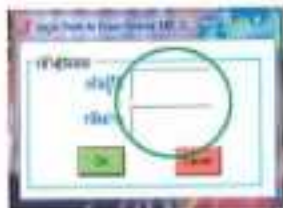

ចំណាត់ថ្នាក់ ២៦ ការប្រើប្រាស់ប្រព័ន្ធគណនេយ្យ ជំហាន ២





រូបភាពទី 19 របស់ប្រព័ន្ធគណនេយ្យ ត្រូវបានបង្ហាញពីការបំប្លែងទិន្នន័យពីឯកសារទិន្នន័យ  
ឈ្មោះថា ឆ្នាំ ២០២១



រូបភាពទី 20 របស់ប្រព័ន្ធគណនេយ្យត្រូវបានបង្ហាញពីការបំប្លែងទិន្នន័យពីឯកសារទិន្នន័យ  
ឈ្មោះថា ឆ្នាំ ២០២១ ដែលបានបំប្លែងទៅជាទិន្នន័យ



## Figure 21: A screenshot of a weather application showing a bright sun in a clear blue sky over a green field.



# ការគណនាប្រាក់ប្រចាំឆ្នាំ (2000)

ឆ្នាំទី... ២០...

ល.រ	ប្រភេទ	ចំនួន	ឯកតា
1	ប្រាក់ប្រចាំឆ្នាំ	1000	២០
2	ប្រាក់ប្រចាំឆ្នាំ	1000	២០
3	ប្រាក់ប្រចាំឆ្នាំ	1000	
4	ប្រាក់ប្រចាំឆ្នាំ	1000	
5	ប្រាក់ប្រចាំឆ្នាំ	1000	
6	ប្រាក់ប្រចាំឆ្នាំ	1000	
7	ប្រាក់ប្រចាំឆ្នាំ	1000	
8	ប្រាក់ប្រចាំឆ្នាំ	1000	
9	ប្រាក់ប្រចាំឆ្នាំ	1000	
10	ប្រាក់ប្រចាំឆ្នាំ	1000	
11	ប្រាក់ប្រចាំឆ្នាំ	1000	
12	ប្រាក់ប្រចាំឆ្នាំ	1000	
13	ប្រាក់ប្រចាំឆ្នាំ	1000	
14	ប្រាក់ប្រចាំឆ្នាំ	1000	
15	ប្រាក់ប្រចាំឆ្នាំ	1000	
16	ប្រាក់ប្រចាំឆ្នាំ	1000	
17	ប្រាក់ប្រចាំឆ្នាំ	1000	
18	ប្រាក់ប្រចាំឆ្នាំ	1000	

Figure 1. The distribution of the number of children in the family.

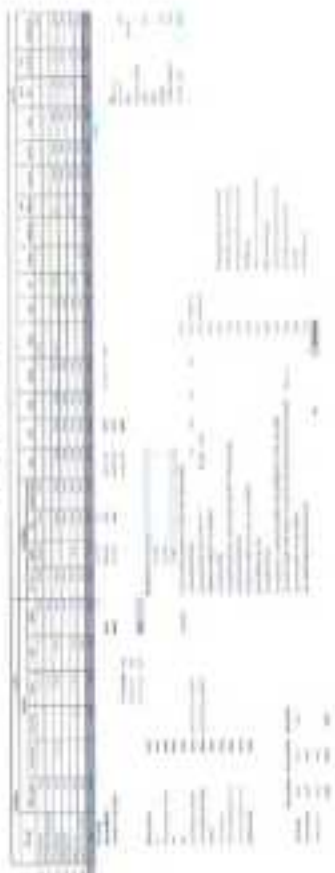







Wissenschaftliche Mitarbeiterin, Philosophie, Universität Bonn

[illegible]



វិធានការណ៍ការពារជំងឺរាតត្បាត និងជំងឺប្រូតេអ៊ីន ប្រូប៊ីយ៉ា



ឯកសារលេខ: \_\_\_\_\_

រាជធានីភ្នំពេញ  
ក្រសួងសុខាភិបាល  
នាយកដ្ឋានជំងឺរាតត្បាត

ចុះថ្ងៃទី \_\_\_\_\_ ខែ \_\_\_\_\_ ឆ្នាំ \_\_\_\_\_

យោងតាមក្រឹត្យលេខ \_\_\_\_\_ ចុះថ្ងៃទី \_\_\_\_\_ ឆ្នាំ \_\_\_\_\_

យោងតាមក្រឹត្យលេខ \_\_\_\_\_ ចុះថ្ងៃទី \_\_\_\_\_ ឆ្នាំ \_\_\_\_\_

យោងតាមក្រឹត្យលេខ \_\_\_\_\_ ចុះថ្ងៃទី \_\_\_\_\_ ឆ្នាំ \_\_\_\_\_

យោងតាមក្រឹត្យលេខ \_\_\_\_\_ ចុះថ្ងៃទី \_\_\_\_\_ ឆ្នាំ \_\_\_\_\_

យោងតាមក្រឹត្យលេខ \_\_\_\_\_ ចុះថ្ងៃទី \_\_\_\_\_ ឆ្នាំ \_\_\_\_\_

នាយកដ្ឋានជំងឺរាតត្បាត

\_\_\_\_\_ (ឈ្មោះ)

\_\_\_\_\_

យោងតាមក្រឹត្យលេខ \_\_\_\_\_ ចុះថ្ងៃទី \_\_\_\_\_ ឆ្នាំ \_\_\_\_\_

ដែលបានក្លាយជាការបង្កើនការចូលរួមពីសហគមន៍ក្នុងការសម្រេចចិត្ត  
នយោបាយក្នុងរដ្ឋបាល (សេចក្តី)

ផែនការលើកកម្ពស់ការងារ



ផែនការលើកកម្ពស់ការងារ  $\rightarrow$  ឧបករណ៍  $\rightarrow$  ឧបករណ៍



ขั้นตอนที่ 5 เมื่อคลิก Company ที่ต้องการจะแก้ไขหรือลบข้อมูล



ขั้นตอนที่ 6 เมื่อคลิก Edit ข้อมูลที่ต้องการแก้ไข



### Figure 5.20: ~~win~~ tests for settings test.



### Exercise 5.21: ~~win~~ tests for settings test

to: <del>win</del>	url: <del>win</del>	body: <del>win</del>
<hr/>	<hr/>	<hr/>
<hr/>	<hr/>	<hr/>
<hr/>	<hr/>	<hr/>







Hand 13 der Versuche → sep. OK







Figure 5.1. SAM Logo



Figure 5.2. Smart Card and SAM Logo on the SAM Card





## 1.2 Գործարարական արտադրանք



### 1.2.1 Գործարարական արտադրանք

Բնական աշխարհագրական տեղանքի համալիրը և  
ստորակառուցվածքը:

Բնական աշխարհագրական տեղանքի համալիրը և  
ստորակառուցվածքը:

Բնական աշխարհագրական տեղանքի համալիրը և  
ստորակառուցվածքը:

Բնական աշխարհագրական տեղանքի համալիրը և  
ստորակառուցվածքը:

Բնական աշխարհագրական տեղանքի համալիրը և  
ստորակառուցվածքը:

### 1.2.2 Գործարարական

Բնական աշխարհագրական տեղանքի համալիրը և  
ստորակառուցվածքը:

Բնական աշխարհագրական տեղանքի համալիրը և  
ստորակառուցվածքը:



## 2.13 បង្កើតធាតុ

កុំភ័យខ្លាចការប្រើប្រាស់ ធាតុធាតុនេះ គឺជា ធាតុដែល បង្កើតឡើង ដោយ ប្រព័ន្ធ ប្រតិបត្តិការ ដើម្បី ជួយ ក្នុង ការ បង្កើត ធាតុ ឡើង វិញ ដោយ ប្រើប្រាស់ ធាតុ ធាតុនេះ ឲ្យបាន ត្រឹមត្រូវ

## 2.14 បង្កើតធាតុ ធាតុធាតុនេះ

## 2.15 បង្កើតធាតុ ធាតុធាតុនេះ

## 2.16 បង្កើតធាតុធាតុនេះ : បង្កើតធាតុធាតុនេះ

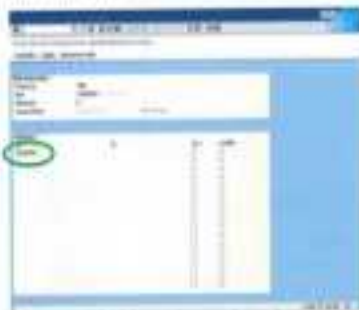

## 2.17 បង្កើតធាតុធាតុនេះ : បង្កើតធាតុធាតុនេះ

## 2.18 បង្កើតធាតុធាតុនេះ

## 2.19 បង្កើតធាតុធាតុនេះ : បង្កើតធាតុធាតុនេះ



បន្តបញ្ជាក់ពីការកែសម្រួលក្នុងក្របខណ្ឌ តាមការណែនាំ ដោយយកចិត្តទុកដាក់ ដល់ ការ បំប្លែង ជាប្រភេទសមាសធាតុ ពីលំដាប់ទី១ទៅទី២ ជាដំបូង ការបំប្លែង ទី២ទៅទី៣ តាមលំដាប់ទី៣ តាមលំដាប់ទី៤ ឬ តាមលំដាប់ទី៥ ដោយប្រើ ២ ឬ 3 ដង Click លើកាតុងបំប្លែងលំដាប់ទី២ ទី៣ ទី៤ ទី៥

### 2.3 ជំនួយការ → ទំព័រ 10



### 2.4 ជំនួយការពីលំដាប់ទី២ → ទំព័រ 11



### ៤.៤.១ ការកំណត់ការបញ្ជូនទិន្នន័យ

ការបំប្លែងទិន្នន័យ ឬការកំណត់បញ្ជូនទិន្នន័យ (Data) របស់ *សម្ភារៈបញ្ជូនទិន្នន័យ* ដែលបានបង្កើតរួចរាល់ គឺជាប្រភេទនៃការកំណត់បញ្ជូនទិន្នន័យ (output) របស់ *សម្ភារៈបញ្ជូនទិន្នន័យ* ដែលបានបង្កើតរួចរាល់ដែលបង្កើតឡើងដោយប្រព័ន្ធបញ្ជូនទិន្នន័យដែលបានកំណត់ ឬប្រព័ន្ធបញ្ជូនទិន្នន័យដែលបានកំណត់បញ្ជូនទិន្នន័យដែលបានកំណត់

### ៤.៤.២ កំណត់បញ្ជូនទិន្នន័យ

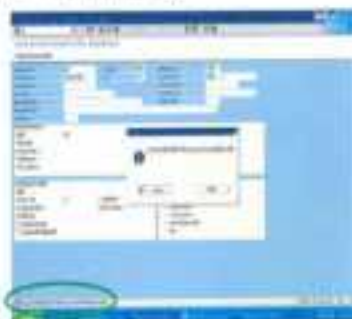

៤.៤.៣ ការកំណត់បញ្ជូនទិន្នន័យ ឬការកំណត់បញ្ជូនទិន្នន័យ (Data) របស់ *សម្ភារៈបញ្ជូនទិន្នន័យ* ដែលបានបង្កើតរួចរាល់ គឺជាប្រភេទនៃការកំណត់បញ្ជូនទិន្នន័យ (output) របស់ *សម្ភារៈបញ្ជូនទិន្នន័យ* ដែលបានបង្កើតរួចរាល់ដែលបង្កើតឡើងដោយប្រព័ន្ធបញ្ជូនទិន្នន័យដែលបានកំណត់ ឬប្រព័ន្ធបញ្ជូនទិន្នន័យដែលបានកំណត់បញ្ជូនទិន្នន័យដែលបានកំណត់

Redox reaction

Write the balanced equation for the reaction between iron(II) sulfate and potassium dichromate in acidic solution.

Half-reaction	oxidation	reduction
$\text{Fe}^{2+} \rightarrow \text{Fe}^{3+} + e^{-}$		
$\text{Cr}_2\text{O}_7^{2-} + 14\text{H}^{+} + 6e^{-} \rightarrow 2\text{Cr}^{3+} + 7\text{H}_2\text{O}$		

Overall reaction:

$$6\text{Fe}^{2+} + \text{Cr}_2\text{O}_7^{2-} + 14\text{H}^{+} \rightarrow 6\text{Fe}^{3+} + 2\text{Cr}^{3+} + 7\text{H}_2\text{O}$$

oxidation half-reaction

reduction half-reaction

oxidation

reduction

oxidation

reduction



# ១. គោលបំណង

## ២. គោលបំណង

### ៣. គោលបំណង

៤. គោលបំណង

៥. គោលបំណង

៦. គោលបំណង

៧. គោលបំណង

### ៨. គោលបំណង

៩. គោលបំណង

១០. គោលបំណង





27164050



รวมรวม รวมรวม รวมรวม



គណៈកម្មាធិការជាតិ  
រៀបចំការបោះឆ្នោត

ក្រសួងមហាផ្ទៃ រាជធានីភ្នំពេញ ខណ្ឌដង្កោ ភូមិបឹងកេងកង

លេខ ២២៩

**ក្រសួងមហាផ្ទៃ រាជធានីភ្នំពេញ**

លេខ ២២៩ រ.ក.បណ្ណ.ស.ស.ស

ថ្ងៃទី ២៩ ខែ កញ្ញា ឆ្នាំ ២០១២

យោងតាមកិច្ចព្រមព្រៀងស្តីពីការបោះឆ្នោត រវាងគណៈកម្មាធិការជាតិរៀបចំការបោះឆ្នោត និងគណៈកម្មាធិការជាតិរៀបចំការបោះឆ្នោត ។

យោងតាមកិច្ចព្រមព្រៀងស្តីពីការបោះឆ្នោត រវាងគណៈកម្មាធិការជាតិរៀបចំការបោះឆ្នោត និងគណៈកម្មាធិការជាតិរៀបចំការបោះឆ្នោត ។

យោងតាមកិច្ចព្រមព្រៀងស្តីពីការបោះឆ្នោត រវាងគណៈកម្មាធិការជាតិរៀបចំការបោះឆ្នោត និងគណៈកម្មាធិការជាតិរៀបចំការបោះឆ្នោត ។

យោងតាមកិច្ចព្រមព្រៀងស្តីពីការបោះឆ្នោត រវាងគណៈកម្មាធិការជាតិរៀបចំការបោះឆ្នោត និងគណៈកម្មាធិការជាតិរៀបចំការបោះឆ្នោត ។

យោងតាមកិច្ចព្រមព្រៀងស្តីពីការបោះឆ្នោត រវាងគណៈកម្មាធិការជាតិរៀបចំការបោះឆ្នោត និងគណៈកម្មាធិការជាតិរៀបចំការបោះឆ្នោត ។

យោងតាមកិច្ចព្រមព្រៀងស្តីពីការបោះឆ្នោត រវាងគណៈកម្មាធិការជាតិរៀបចំការបោះឆ្នោត និងគណៈកម្មាធិការជាតិរៀបចំការបោះឆ្នោត ។

យោងតាមកិច្ចព្រមព្រៀងស្តីពីការបោះឆ្នោត រវាងគណៈកម្មាធិការជាតិរៀបចំការបោះឆ្នោត និងគណៈកម្មាធិការជាតិរៀបចំការបោះឆ្នោត ។

យោងតាមកិច្ចព្រមព្រៀងស្តីពីការបោះឆ្នោត រវាងគណៈកម្មាធិការជាតិរៀបចំការបោះឆ្នោត និងគណៈកម្មាធិការជាតិរៀបចំការបោះឆ្នោត ។

အားလုံး နှစ်ဖက် အကျိုးရှိစေမည့် ပုံစံဖြင့် ဆောင်ရွက်ရန် ကိုယ်စီ စိတ်ကူးချမှတ်ထားပြီး၊ အသေးစိတ် အချက်အလက်များကို ၁၉၆၅ ခုနှစ်တွင် တွေ့ဆုံ

अथ ६ विभागावच्छिन्नं

\**Chloro*\* หมายถึง คลอรีนในน้ำดื่มหรือในน้ำประปา  
น้ำดื่มหรือน้ำประปาที่คลอรีนเกินค่ามาตรฐาน

<sup>a</sup>  $\chi^2$  test results are given in parentheses.  $\chi^2$  test results are given in parentheses.

\* 11.488 \* หมายเหตุ: ผู้เขียนและบรรณาธิการไม่รับผิดชอบต่อ  
 เนื้อหา และบทความใดในนิตยสารนี้ พงศาดิเรกธรรมในนิตยสาร หมายถึง

\*The "q" means that the program is intended to be used in a classroom setting.

\* ၂၀၀၈ ခုနှစ်တွင် နှစ်စဉ်အသစ်ထုတ်ဝေသည့် အစီအစဉ်များ

\*If separate stations.

with a number of the anti-infective drugs  
antibiotic resistance

mean = 100, standard deviation = 15, range = 50–150.

Drone +

Downloaded At: 11:53 11 September 2009

**Volume 1**

gratification

[illegible]

Copyright © 2004 John Wiley & Sons, Inc.

von = defined horizontally/vertically/obliquely







(១) ក្រុមការ

(២) ក្រុម

(៣) ក្រុមការ

ដែលត្រូវបានបង្កើតឡើងដើម្បីស៊ើបអង្កេតករណីនេះ ត្រូវតែមានសមាសភាពដូចខាងក្រោម៖

ក្រុមការណ៍ស៊ើបអង្កេតត្រូវមានសមាសភាពដូចខាងក្រោម៖ ត្រូវមានសមាសភាពដូចខាងក្រោម៖

ក្រុមការណ៍ស៊ើបអង្កេតត្រូវមានសមាសភាពដូចខាងក្រោម៖ ត្រូវមានសមាសភាពដូចខាងក្រោម៖

ក្រុមការណ៍ស៊ើបអង្កេតត្រូវមានសមាសភាពដូចខាងក្រោម៖ ត្រូវមានសមាសភាពដូចខាងក្រោម៖

# ក្រុមការណ៍

## ក្រុមការណ៍ស៊ើបអង្កេត

ក្រុមការណ៍ស៊ើបអង្កេតត្រូវមានសមាសភាពដូចខាងក្រោម៖ ត្រូវមានសមាសភាពដូចខាងក្រោម៖

ក្រុមការណ៍ស៊ើបអង្កេតត្រូវមានសមាសភាពដូចខាងក្រោម៖ ត្រូវមានសមាសភាពដូចខាងក្រោម៖

ក្រុមការណ៍ស៊ើបអង្កេតត្រូវមានសមាសភាពដូចខាងក្រោម៖ ត្រូវមានសមាសភាពដូចខាងក្រោម៖













**រាជរដ្ឋាភិបាល**  
**ព្រះរាជាណាចក្រកម្ពុជា**  
**ក្រសួងយុត្តិធម៌ (លេខ ២១)**  
**ភ.ជ. ២២៧**

**ក្រសួងយុត្តិធម៌ រ.រ.**  
**លេខ ២២៧ រ.រ. យុត្តិធម៌ ភ.ជ. ២២៧**  
**ថ្ងៃទី ១០ ខែ កញ្ញា ឆ្នាំ ១៩៦២**

យោងតាមលិខិតជូនដំណឹងរបស់ក្រសួងយុត្តិធម៌ លេខ ២២៧ រ.រ. យុត្តិធម៌ ថ្ងៃទី ១០ ខែ កញ្ញា ឆ្នាំ ១៩៦២

ក្រសួងយុត្តិធម៌ បានជូនដំណឹងដល់ក្រសួងយុត្តិធម៌ លេខ ២២៧ រ.រ. យុត្តិធម៌ ថ្ងៃទី ១០ ខែ កញ្ញា ឆ្នាំ ១៩៦២

យោងតាមលិខិតជូនដំណឹងរបស់ក្រសួងយុត្តិធម៌ លេខ ២២៧ រ.រ. យុត្តិធម៌ ថ្ងៃទី ១០ ខែ កញ្ញា ឆ្នាំ ១៩៦២ ក្រសួងយុត្តិធម៌ បានជូនដំណឹងដល់ក្រសួងយុត្តិធម៌ លេខ ២២៧ រ.រ. យុត្តិធម៌ ថ្ងៃទី ១០ ខែ កញ្ញា ឆ្នាំ ១៩៦២

យោងតាមលិខិតជូនដំណឹងរបស់ក្រសួងយុត្តិធម៌ លេខ ២២៧ រ.រ. យុត្តិធម៌ ថ្ងៃទី ១០ ខែ កញ្ញា ឆ្នាំ ១៩៦២ ក្រសួងយុត្តិធម៌ បានជូនដំណឹងដល់ក្រសួងយុត្តិធម៌ លេខ ២២៧ រ.រ. យុត្តិធម៌ ថ្ងៃទី ១០ ខែ កញ្ញា ឆ្នាំ ១៩៦២

យោងតាមលិខិតជូនដំណឹងរបស់ក្រសួងយុត្តិធម៌ លេខ ២២៧ រ.រ. យុត្តិធម៌ ថ្ងៃទី ១០ ខែ កញ្ញា ឆ្នាំ ១៩៦២ ក្រសួងយុត្តិធម៌ បានជូនដំណឹងដល់ក្រសួងយុត្តិធម៌ លេខ ២២៧ រ.រ. យុត្តិធម៌ ថ្ងៃទី ១០ ខែ កញ្ញា ឆ្នាំ ១៩៦២

យោងតាមលិខិតជូនដំណឹងរបស់ក្រសួងយុត្តិធម៌ លេខ ២២៧ រ.រ. យុត្តិធម៌ ថ្ងៃទី ១០ ខែ កញ្ញា ឆ្នាំ ១៩៦២ ក្រសួងយុត្តិធម៌ បានជូនដំណឹងដល់ក្រសួងយុត្តិធម៌ លេខ ២២៧ រ.រ. យុត្តិធម៌ ថ្ងៃទី ១០ ខែ កញ្ញា ឆ្នាំ ១៩៦២





<sup>a</sup> អំពីការបោះឆ្នោតក្នុងស្រុកទាំង១២នៃខេត្តព្រះវិហារ។

1987-88. *Handwritten text in Devanagari script, likely a title or header.*

[illegible]

Das ist ein Widerspruch zu unserer Annahme, dass  $\mathcal{A}$  ein  $\mathcal{A}$ -Modul ist. Also ist  $\mathcal{A}$  ein  $\mathcal{A}$ -Modul.

Figure 1. The relationship between the number of species and the number of individuals in the community. The number of individuals is plotted on the x-axis and the number of species on the y-axis. The data points are connected by a line, showing a positive correlation between the two variables.

Downloaded from <http://ajphaphysocpharm.sagepub.com/> at National Archive Publishing Co on June 11, 2015

[illegible]

“การนำเทคโนโลยีสารสนเทศมาใช้ในองค์กรมีผลต่อการเพิ่มผลผลิตและลดต้นทุนการดำเนินงาน”

[illegible][illegible]

1990. d. Mārci 1. dienā, kas ir atzīmēta ar zvaigznīti, ir noteikta kā Latvijas Valsts valodas diena.

www.scribd.com/doc/100100100/100100100

យោងតាម កិច្ចព្រមព្រៀង រវាង រដ្ឋាភិបាល កម្ពុជា ជាមួយ អង្គការ អភិវឌ្ឍន៍ កម្ពុជា ក្នុង កិច្ចព្រមព្រៀង លើក ទី ១២៣ ចុះ ថ្ងៃ ទី ១២ ខែ ១២ ឆ្នាំ ១៩៩៩ ។

យោង តាម កិច្ចព្រមព្រៀង រវាង រដ្ឋាភិបាល កម្ពុជា ជាមួយ អង្គការ អភិវឌ្ឍន៍ កម្ពុជា ក្នុង កិច្ចព្រមព្រៀង លើក ទី ១២៣ ចុះ ថ្ងៃ ទី ១២ ខែ ១២ ឆ្នាំ ១៩៩៩ ។

យោង តាម កិច្ចព្រមព្រៀង រវាង រដ្ឋាភិបាល កម្ពុជា ជាមួយ អង្គការ អភិវឌ្ឍន៍ កម្ពុជា ក្នុង កិច្ចព្រមព្រៀង លើក ទី ១២៣ ចុះ ថ្ងៃ ទី ១២ ខែ ១២ ឆ្នាំ ១៩៩៩ ។

រដ្ឋាភិបាល កម្ពុជា  
 រាជធានី ភ្នំពេញ  
 ថ្ងៃ ទី ១២ ខែ ១២ ឆ្នាំ ១៩៩៩







**ក្រសួងកសិកម្ម រុក្ខាប្រមាញ់  
និង រុក្ខាប្រមាញ់**  
**ក.ក. ២០១២**

**ក្រសួងកសិកម្ម រុក្ខាប្រមាញ់ និង រុក្ខាប្រមាញ់**

ថ្ងៃទី ១២ ខែ កញ្ញា ឆ្នាំ ២០១២

លេខ ១២ កស. ២០១២

ក្រសួងកសិកម្ម រុក្ខាប្រមាញ់ និង រុក្ខាប្រមាញ់ ក្រសួងកសិកម្ម រុក្ខាប្រមាញ់ និង រុក្ខាប្រមាញ់ ក.ក. ២០១២

ក្រសួងកសិកម្ម រុក្ខាប្រមាញ់ និង រុក្ខាប្រមាញ់ ក្រសួងកសិកម្ម រុក្ខាប្រមាញ់ និង រុក្ខាប្រមាញ់ ក.ក. ២០១២

ក្រសួងកសិកម្ម រុក្ខាប្រមាញ់ និង រុក្ខាប្រមាញ់ ក្រសួងកសិកម្ម រុក្ខាប្រមាញ់ និង រុក្ខាប្រមាញ់ ក.ក. ២០១២

ក្រសួងកសិកម្ម រុក្ខាប្រមាញ់ និង រុក្ខាប្រមាញ់ ក្រសួងកសិកម្ម រុក្ខាប្រមាញ់ និង រុក្ខាប្រមាញ់ ក.ក. ២០១២

ក្រសួងកសិកម្ម រុក្ខាប្រមាញ់ និង រុក្ខាប្រមាញ់ ក្រសួងកសិកម្ម រុក្ខាប្រមាញ់ និង រុក្ខាប្រមាញ់ ក.ក. ២០១២

ក្រសួងកសិកម្ម រុក្ខាប្រមាញ់ និង រុក្ខាប្រមាញ់ ក្រសួងកសិកម្ម រុក្ខាប្រមាញ់ និង រុក្ខាប្រមាញ់ ក.ក. ២០១២



(១) បង្កើនប្រសិទ្ធភាពការងាររបស់ក្រុមការងារ ក្នុងការងារដែលបានកំណត់  
ក្នុងកិច្ចសន្យា។

(២) បង្កើនការងារដែលបានកំណត់

(៣) បង្កើនការងារដែលបានកំណត់ដែលបានកំណត់

(៤) បង្កើនការងារ

(៥) ក្រុមការងារដែលបានកំណត់ដែលបានកំណត់ដែលបានកំណត់ដែលបានកំណត់  
ដែលបានកំណត់

(៦) ក្រុមការងារដែលបានកំណត់ដែលបានកំណត់ដែលបានកំណត់ដែលបានកំណត់  
ដែលបានកំណត់

(៧) ក្រុមការងារដែលបានកំណត់ដែលបានកំណត់ដែលបានកំណត់ដែលបានកំណត់  
ដែលបានកំណត់

(៨) ក្រុមការងារដែលបានកំណត់ដែលបានកំណត់ដែលបានកំណត់ដែលបានកំណត់  
ដែលបានកំណត់

ក្រុមការងារ ២ ក្រុមការងារដែលបានកំណត់ដែលបានកំណត់ដែលបានកំណត់ដែលបានកំណត់  
ដែលបានកំណត់

ក្រុមការងារដែលបានកំណត់ដែលបានកំណត់ដែលបានកំណត់ដែលបានកំណត់  
ដែលបានកំណត់

ក្រុមការងារដែលបានកំណត់ដែលបានកំណត់ដែលបានកំណត់ដែលបានកំណត់  
ដែលបានកំណត់

ក្រុមការងារ ៣ ក្រុមការងារដែលបានកំណត់ដែលបានកំណត់ដែលបានកំណត់ដែលបានកំណត់  
ដែលបានកំណត់

ក្រុមការងារដែលបានកំណត់ដែលបានកំណត់ដែលបានកំណត់ដែលបានកំណត់  
ដែលបានកំណត់













ជាការបង្កើតបណ្តាញសេវាសាធារណៈ (១) (២) (៣) ដើម្បីបង្កើនប្រសិទ្ធភាពសេវាសាធារណៈ និងជួយដល់ការអភិវឌ្ឍន៍ប្រជាជន និងសេវាសាធារណៈ។

មាត្រា ២៩. ក្រសួងព័ត៌មានសាធារណៈ គឺជាអង្គភាពដែលមានប្រសិទ្ធភាពខ្ពស់ក្នុងការផ្តល់ព័ត៌មានសាធារណៈ និងជួយដល់ការអភិវឌ្ឍន៍ប្រជាជន និងសេវាសាធារណៈ។

មាត្រា ៣០. ក្រសួងព័ត៌មានសាធារណៈ គឺជាអង្គភាពដែលមានប្រសិទ្ធភាពខ្ពស់ក្នុងការផ្តល់ព័ត៌មានសាធារណៈ និងជួយដល់ការអភិវឌ្ឍន៍ប្រជាជន និងសេវាសាធារណៈ។

មាត្រា ៣១. ក្រសួងព័ត៌មានសាធារណៈ គឺជាអង្គភាពដែលមានប្រសិទ្ធភាពខ្ពស់ក្នុងការផ្តល់ព័ត៌មានសាធារណៈ និងជួយដល់ការអភិវឌ្ឍន៍ប្រជាជន និងសេវាសាធារណៈ។

មាត្រា ៣២. ក្រសួងព័ត៌មានសាធារណៈ គឺជាអង្គភាពដែលមានប្រសិទ្ធភាពខ្ពស់ក្នុងការផ្តល់ព័ត៌មានសាធារណៈ និងជួយដល់ការអភិវឌ្ឍន៍ប្រជាជន និងសេវាសាធារណៈ។

មាត្រា ៣៣. ក្រសួងព័ត៌មានសាធារណៈ គឺជាអង្គភាពដែលមានប្រសិទ្ធភាពខ្ពស់ក្នុងការផ្តល់ព័ត៌មានសាធារណៈ និងជួយដល់ការអភិវឌ្ឍន៍ប្រជាជន និងសេវាសាធារណៈ។

មាត្រា ៣៤. ក្រសួងព័ត៌មានសាធារណៈ គឺជាអង្គភាពដែលមានប្រសិទ្ធភាពខ្ពស់ក្នុងការផ្តល់ព័ត៌មានសាធារណៈ និងជួយដល់ការអភិវឌ្ឍន៍ប្រជាជន និងសេវាសាធារណៈ។

មាត្រា ៣៥. ក្រសួងព័ត៌មានសាធារណៈ គឺជាអង្គភាពដែលមានប្រសិទ្ធភាពខ្ពស់ក្នុងការផ្តល់ព័ត៌មានសាធារណៈ និងជួយដល់ការអភិវឌ្ឍន៍ប្រជាជន និងសេវាសាធារណៈ។





















Source: *Los Angeles Times*, 1964, 1965, 1966, 1967, 1968, 1969, 1970, 1971, 1972, 1973, 1974, 1975, 1976, 1977, 1978, 1979, 1980, 1981, 1982, 1983, 1984, 1985, 1986, 1987, 1988, 1989, 1990, 1991, 1992, 1993, 1994, 1995, 1996, 1997, 1998, 1999, 2000, 2001, 2002, 2003, 2004, 2005, 2006, 2007, 2008, 2009, 2010, 2011, 2012, 2013, 2014, 2015, 2016, 2017, 2018, 2019, 2020, 2021, 2022, 2023, 2024, 2025, 2026, 2027, 2028, 2029, 2030, 2031, 2032, 2033, 2034, 2035, 2036, 2037, 2038, 2039, 2040, 2041, 2042, 2043, 2044, 2045, 2046, 2047, 2048, 2049, 2050, 2051, 2052, 2053, 2054, 2055, 2056, 2057, 2058, 2059, 2060, 2061, 2062, 2063, 2064, 2065, 2066, 2067, 2068, 2069, 2070, 2071, 2072, 2073, 2074, 2075, 2076, 2077, 2078, 2079, 2080, 2081, 2082, 2083, 2084, 2085, 2086, 2087, 2088, 2089, 2090, 2091, 2092, 2093, 2094, 2095, 2096, 2097, 2098, 2099, 2100, 2101, 2102, 2103, 2104, 2105, 2106, 2107, 2108, 2109, 2110, 2111, 2112, 2113, 2114, 2115, 2116, 2117, 2118, 2119, 2120, 2121, 2122, 2123, 2124, 2125, 2126, 2127, 2128, 2129, 2130, 2131, 2132, 2133, 2134, 2135, 2136, 2137, 2138, 2139, 2140, 2141, 2142, 2143, 2144, 2145, 2146, 2147, 2148, 2149, 2150, 2151, 2152, 2153, 2154, 2155, 2156, 2157, 2158, 2159, 2160, 2161, 2162, 2163, 2164, 2165, 2166, 2167, 2168, 2169, 2170, 2171, 2172, 2173, 2174, 2175, 2176, 2177, 2178, 2179, 2180, 2181, 2182, 2183, 2184, 2185, 2186, 2187, 2188, 2189, 2190, 2191, 2192, 2193, 2194, 2195, 2196, 2197, 2198, 2199, 2200, 2201, 2202, 2203, 2204, 2205, 2206, 2207, 2208, 2209, 2210, 2211, 2212, 2213, 2214, 2215, 2216, 2217, 2218, 2219, 2220, 2221, 2222, 2223, 2224, 2225, 2226, 2227, 2228, 2229, 2230, 2231, 2232, 2233, 2234, 2235, 2236, 2237, 2238, 2239, 2240, 2241, 2242, 2243, 2244, 2245, 2246, 2247, 2248, 2249, 2250, 2251, 2252, 2253, 2254, 2255, 2256, 2257, 2258, 2259, 2260, 2261, 2262, 2263, 2264, 2265, 2266, 2267, 2268, 2269, 2270, 2271, 2272, 2273, 2274, 2275, 2276, 2277, 2278, 2279, 2280, 2281, 2282, 2283, 2284, 2285, 2286, 2287, 2288, 2289, 2290, 2291, 2292, 2293, 2294, 2295, 2296, 2297, 2298, 2299, 2300, 2301, 2302, 2303, 2304, 2305, 2306, 2307, 2308, 2309, 2310, 2311, 2312, 2313, 2314, 2315, 2316, 2317, 2318, 2319, 2320, 2321, 2322, 2323, 2324, 2325, 2326, 2327, 2328, 2329, 2330, 2331, 2332, 2333, 2334, 2335, 2336, 2337, 2338, 2339, 2340, 2341, 2342, 2343, 2344, 2345, 2346, 2347, 2348, 2349, 2350, 2351, 2352, 2353, 2354, 2355, 2356, 2357, 2358, 2359, 2360, 2361, 2362, 2363, 2364, 2365, 2366, 2367, 2368, 2369, 2370, 2371, 2372, 2373, 2374, 2375, 2376, 2377, 2378, 2379, 2380, 2381, 2382, 2383, 2384, 2385, 2386, 2387, 2388, 2389, 2390, 2391, 2392, 2393, 2394, 2395, 2396, 2397, 2398, 2399, 2400, 2401, 2402, 2403, 2404, 2405, 2406, 2407, 2408, 2409, 2410, 2411, 2412, 2413, 2414, 2415, 2416, 2417, 2418, 2419, 2420, 2421, 2422, 2423, 2424, 2425, 2426, 2427, 2428, 2429, 2430, 2431, 2432, 2433, 2434, 2435, 2436, 2437, 2438, 2439, 2440, 2441, 2442, 2443, 2444, 2445, 2446, 2447, 2448, 2449, 2450, 2451, 2452, 2453, 2454, 2455, 2456, 2457, 2458, 2459, 2460, 2461, 2462, 2463, 2464, 2465, 2466, 2467, 2468, 2469, 2470, 2471, 2472, 2473, 2474, 2475, 2476, 2477, 2478, 2479, 2480, 2481, 2482, 2483, 2484, 2485, 2486, 2487, 2488, 2489, 2490, 2491, 2492, 2493, 2494, 2495, 2496, 2497, 2498, 2499, 2500, 2501, 2502, 2503, 2504, 2505, 2506, 2507, 2508, 2509, 2510, 2511, 2512, 2513, 2514, 2515, 2516, 2517, 2518, 2519, 2520, 2521, 2522, 2523, 2524, 2525, 2526, 2527, 2528, 2529, 2530, 2531, 2532, 2533, 2534, 2535, 2536, 2537, 2538, 2539, 2540, 2541, 2542, 2543, 2544, 2545, 2546, 2547, 2548, 2549, 2550, 2551, 2552, 2553, 2554, 2555, 2556, 2557, 2558, 2559, 2560, 2561, 2562, 2563, 2564, 2565, 2566, 2567, 2568, 2569, 2570, 2571, 2572, 2573, 2574, 2575, 2576, 2577, 2578, 2579, 2580, 2581, 2582, 2583, 2584, 2585, 2586, 2587, 2588, 2589, 2590, 2591, 2592, 2593, 2594, 2595, 2596, 2597, 2598, 2599, 2600, 2601, 2602, 2603, 2604, 2605, 2606, 2607, 2608, 2609, 2610, 2611, 2612, 2613, 2614, 2615, 2616, 2617, 2618, 2619, 2620, 2621, 2622, 2623, 2624, 2625, 2626, 2627, 2628, 2629, 2630, 2631, 2632, 2633, 2634, 2635, 2636, 2637, 2638, 2639, 2640, 2641, 2642, 2643, 26

(၈) ကုမ္ပဏီအားလုံး၏စီးရီးများကို အသေးစိတ်ဖော်ပြထားသော အောက်ပါ  
ညွှန်းကိန်း၊ ဖြစ်ရပ်နှင့်အတူ။

(b) အထူးကုသမှုဆောင်ရွက်ရန်အတွက် အခြားဆေးကုသမှုများ

(៥) អនុលោមតាមការស្នើសុំរបស់ ដៃស្តីស្តី: ក្រុមប្រឹក្សា

(a) วัตถุประสงค์ของการศึกษาคือการประเมินผลสัมฤทธิ์ของการดำเนินงานตามแผนปฏิบัติการประจำปี ๒๕๖๑ ของสำนักงานคณะกรรมการการอุดมศึกษา

[illegible][illegible]

๑๔. วัตถุประสงค์ของการดำเนินงาน : เพื่อเป็นการส่งเสริมให้เด็กได้เรียนรู้เกี่ยวกับ

ပြည်ထောင်စုတို့၏အကျိုးအမြတ်များကိုအသုံးပြုရန်အတွက် အသုံးပြုခွင့်ပေးရန်  
ပြည်ထောင်စုတို့၏အကျိုးအမြတ်များကိုအသုံးပြုရန်အတွက် အသုံးပြုခွင့်ပေးရန်

၁၈ (b) (၄) သည် (၁) ခုပါးအား အောက်ပါအတိုင်း ပြောင်းလဲထားသည်။

[illegible]

๓.๓.๓.๓๖. ผู้เป็นบิดาหรือมารดาของผู้เยาว์ซึ่งมีอายุต่ำกว่า ๑๕ ปี หรือผู้เป็นบิดาหรือมารดาของผู้เยาว์ซึ่งมีอายุ ๑๕ ปีขึ้นไปแต่ยังไม่บรรลุนิติภาวะ

આ સંદર્ભમાં સરકારે જાહેર કરેલા નિવેદનમાં જણાવ્યું હતું કે, સરકારે આગામી 15 મહિનામાં 100 કરોડ રૂપિયાના નાણાંકીય સહાયકાઓની જાહેરાત કરવાનું નક્કી કર્યું છે.















**ក្រឹត្យលេខ ២២**

**ស្តីពីការកាត់បន្ថយចំណូលពន្ធដារ ឆ្នាំ ២០០២**

**ព្រះរាជាណាចក្រកម្ពុជា រ.ជ.**

**ក្រឹត្យលេខ ២២ រ.ជ. ថ្ងៃទី ២៩ ខែ កញ្ញា ឆ្នាំ ២០០២**

**ស្តីពី ការកាត់បន្ថយចំណូលពន្ធដារ**

យោងដល់កិច្ចព្រមព្រៀងរវាងព្រះរាជាណាចក្រកម្ពុជា និងប្រជាជាតិកម្ពុជា ដែលបានចុះហត្ថលេខាថ្ងៃទី ២៩ ខែ កញ្ញា ឆ្នាំ ២០០២

យោងដល់កិច្ចព្រមព្រៀងរវាងព្រះរាជាណាចក្រកម្ពុជា និងប្រជាជាតិកម្ពុជា ដែលបានចុះហត្ថលេខាថ្ងៃទី ២៩ ខែ កញ្ញា ឆ្នាំ ២០០២

យោងដល់កិច្ចព្រមព្រៀងរវាងព្រះរាជាណាចក្រកម្ពុជា និងប្រជាជាតិកម្ពុជា ដែលបានចុះហត្ថលេខាថ្ងៃទី ២៩ ខែ កញ្ញា ឆ្នាំ ២០០២

យោងដល់កិច្ចព្រមព្រៀងរវាងព្រះរាជាណាចក្រកម្ពុជា និងប្រជាជាតិកម្ពុជា ដែលបានចុះហត្ថលេខាថ្ងៃទី ២៩ ខែ កញ្ញា ឆ្នាំ ២០០២

យោងដល់កិច្ចព្រមព្រៀងរវាងព្រះរាជាណាចក្រកម្ពុជា និងប្រជាជាតិកម្ពុជា ដែលបានចុះហត្ថលេខាថ្ងៃទី ២៩ ខែ កញ្ញា ឆ្នាំ ២០០២



















រាជក្រឹត្យ  
លេខ ២២ រក ប. ២  
ន.ស. ២២២

ស្តីពីការតែងតាំង ១១

រាជក្រឹត្យ ២២ រក ប. ២២២ ន.ស. ២២២  
ថ្ងៃទី ២២ ខែ វិច្ឆិកា ឆ្នាំ ២០២២

យោងតាមរដ្ឋធម្មនុញ្ញជាធរមាន និងក្របខណ្ឌការងាររបស់គណៈកម្មាធិការជាតិរៀបចំការបោះឆ្នោត

តែងតាំងគណៈកម្មាធិការជាតិរៀបចំការបោះឆ្នោត

គណៈកម្មាធិការជាតិរៀបចំការបោះឆ្នោត តែងតាំងគណៈកម្មាធិការជាតិរៀបចំការបោះឆ្នោត

នាយករដ្ឋមន្ត្រី ១១

នាយក ២ គណៈកម្មាធិការជាតិរៀបចំការបោះឆ្នោត ១១

នាយក ២ គណៈកម្មាធិការជាតិរៀបចំការបោះឆ្នោត ១១

នាយក ២ គណៈកម្មាធិការជាតិរៀបចំការបោះឆ្នោត ១១

នាយក ២ គណៈកម្មាធិការជាតិរៀបចំការបោះឆ្នោត ១១

នាយក ២ គណៈកម្មាធិការជាតិរៀបចំការបោះឆ្នោត

នាយក ២ គណៈកម្មាធិការជាតិរៀបចំការបោះឆ្នោត ១១

នាយក ២ គណៈកម្មាធិការជាតិរៀបចំការបោះឆ្នោត ១១

នាយក ២ គណៈកម្មាធិការជាតិរៀបចំការបោះឆ្នោត

នាយក ២ គណៈកម្មាធិការជាតិរៀបចំការបោះឆ្នោត



































#### 1.41. Das Kommando

Der Kommandant ist derjenige, der das Kommando über das Schiff führt und die Befehle erteilt, die für die Ausführung der Aufgabe notwendig sind.

#### 1.42. Das Kommando

Das Kommando ist die Befehlsgewalt, die dem Kommandanten über das Schiff verliehen ist, um die Ausführung der Aufgabe zu gewährleisten.

#### 1.43. Das Kommando

Das Kommando ist die Befehlsgewalt, die dem Kommandanten über das Schiff verliehen ist, um die Ausführung der Aufgabe zu gewährleisten. Es ist die Befehlsgewalt, die dem Kommandanten über das Schiff verliehen ist, um die Ausführung der Aufgabe zu gewährleisten.

Das Kommando ist die Befehlsgewalt, die dem Kommandanten über das Schiff verliehen ist, um die Ausführung der Aufgabe zu gewährleisten. Es ist die Befehlsgewalt, die dem Kommandanten über das Schiff verliehen ist, um die Ausführung der Aufgabe zu gewährleisten.

#### 1.44. Das Kommando

Das Kommando ist die Befehlsgewalt, die dem Kommandanten über das Schiff verliehen ist, um die Ausführung der Aufgabe zu gewährleisten.

#### 1.45. Das Kommando

Das Kommando ist die Befehlsgewalt, die dem Kommandanten über das Schiff verliehen ist, um die Ausführung der Aufgabe zu gewährleisten. Es ist die Befehlsgewalt, die dem Kommandanten über das Schiff verliehen ist, um die Ausführung der Aufgabe zu gewährleisten.

1.46. Das Kommando

Das Kommando ist die Befehlsgewalt, die dem Kommandanten über das Schiff verliehen ist, um die Ausführung der Aufgabe zu gewährleisten.

Das Kommando ist die Befehlsgewalt, die dem Kommandanten über das Schiff verliehen ist, um die Ausführung der Aufgabe zu gewährleisten.

Das Kommando ist die Befehlsgewalt, die dem Kommandanten über das Schiff verliehen ist, um die Ausführung der Aufgabe zu gewährleisten.

Das Kommando ist die Befehlsgewalt, die dem Kommandanten über das Schiff verliehen ist, um die Ausführung der Aufgabe zu gewährleisten.

Das Kommando ist die Befehlsgewalt, die dem Kommandanten über das Schiff verliehen ist, um die Ausführung der Aufgabe zu gewährleisten.





โครงการนี้เป็นส่วนหนึ่งของโครงการความร่วมมือระหว่างมหาวิทยาลัยเทคโนโลยีพระจอมเกล้าธนบุรี (มจธ.) กับสำนักงานส่งเสริมการค้าในต่างประเทศ ณ นครเซี่ยงไฮ้ สาธารณรัฐประชาชนจีน เพื่อส่งเสริมการค้าและการลงทุนระหว่างประเทศไทยกับจีน

184 *Journal of Interpersonal Violence* 26(1)

19. <http://www.irs.gov>

1890. Nov. 18

(continued from page 10)

www.pearsoned.com

Copyright © 2004 John Wiley & Sons, Inc.

veränderungswert

Number of trials in Figure 10 is 1000000.



საარჩევნო ადმინისტრაციის განცხადება

საარჩევნო

სა. საარჩევნო ადმინისტრაციის განცხადება

საარჩევნო ადმინისტრაციის

სა. საარჩევნო ადმინისტრაციის განცხადება

საარჩევნო

სა. საარჩევნო ადმინისტრაციის განცხადება

სა. საარჩევნო ადმინისტრაციის განცხადება

სა. საარჩევნო ადმინისტრაციის

სა. საარჩევნო ადმინისტრაციის

სა. საარჩევნო ადმინისტრაციის

სა. საარჩევნო ადმინისტრაციის

სა. საარჩევნო ადმინისტრაციის

სა. საარჩევნო ადმინისტრაციის



prachas... vāṇaspaṇḍita-211

Wādā... vāṇaspaṇḍita-211  
 vāṇaspaṇḍita-211  
 vāṇaspaṇḍita-211

vāṇaspaṇḍita-211

vāṇaspaṇḍita-211  
 vāṇaspaṇḍita-211  
 vāṇaspaṇḍita-211

vāṇaspaṇḍita-211  
 vāṇaspaṇḍita-211

vāṇaspaṇḍita

vāṇaspaṇḍita

vāṇaspaṇḍita-211  
 vāṇaspaṇḍita-211  
 vāṇaspaṇḍita-211

vāṇaspaṇḍita-211

vāṇaspaṇḍita-211

vāṇaspaṇḍita-211

vāṇaspaṇḍita-211  
 vāṇaspaṇḍita-211

vāṇaspaṇḍita-211

vāṇaspaṇḍita-211  
 vāṇaspaṇḍita-211  
 vāṇaspaṇḍita-211

vāṇaspaṇḍita-211

vāṇaspaṇḍita-211  
 vāṇaspaṇḍita-211  
 vāṇaspaṇḍita-211

vāṇaspaṇḍita-211  
 vāṇaspaṇḍita-211

vāṇaspaṇḍita-211

vāṇaspaṇḍita-211



no warranty, either expressed or implied, is made by the publisher.

doi:10.1017/S0022292414000106

www.elsevier.com/locate/jmb

www.bellhouston.org (2008) 10.1002

© 2000 Blackwell Science Ltd *Journal of Internal Medicine* 247: 105–112

© 2004 by The McGraw-Hill Companies, Inc.

© 1999 Blackwell Science Ltd *Journal of Internal Medicine* 245: 111–117

1. *Temperature and humidity*

© 2004 Blackwell Publishing Ltd *Journal of Internal Medicine* 255: 111–119

© 2000 by Blackwell Science Ltd

\* <http://www.fishbase.org>, 2009. 22 July 2010.

© 2004 Blackwell Publishing Ltd, *Journal of Internal Medicine* 255: 111–118

[illegible]

© 2004 Blackwell Publishing Ltd, *Journal of Internal Medicine* 255: 103–110

© 2004 Blackwell Publishing Ltd, *Journal of Internal Medicine* 255: 101–108

Journal Pre-proof

1999, 2000, 2001, 2002, 2003, 2004, 2005, 2006, 2007, 2008, 2009, 2010, 2011, 2012, 2013, 2014, 2015, 2016, 2017, 2018, 2019, 2020, 2021, 2022, 2023, 2024, 2025, 2026, 2027, 2028, 2029, 2030, 2031, 2032, 2033, 2034, 2035, 2036, 2037, 2038, 2039, 2040, 2041, 2042, 2043, 2044, 2045, 2046, 2047, 2048, 2049, 2050, 2051, 2052, 2053, 2054, 2055, 2056, 2057, 2058, 2059, 2060, 2061, 2062, 2063, 2064, 2065, 2066, 2067, 2068, 2069, 2070, 2071, 2072, 2073, 2074, 2075, 2076, 2077, 2078, 2079, 2080, 2081, 2082, 2083, 2084, 2085, 2086, 2087, 2088, 2089, 2090, 2091, 2092, 2093, 2094, 2095, 2096, 2097, 2098, 2099, 2100, 2101, 2102, 2103, 2104, 2105, 2106, 2107, 2108, 2109, 2110, 2111, 2112, 2113, 2114, 2115, 2116, 2117, 2118, 2119, 2120, 2121, 2122, 2123, 2124, 2125, 2126, 2127, 2128, 2129, 2130, 2131, 2132, 2133, 2134, 2135, 2136, 2137, 2138, 2139, 2140, 2141, 2142, 2143, 2144, 2145, 2146, 2147, 2148, 2149, 2150, 2151, 2152, 2153, 2154, 2155, 2156, 2157, 2158, 2159, 2160, 2161, 2162, 2163, 2164, 2165, 2166, 2167, 2168, 2169, 2170, 2171, 2172, 2173, 2174, 2175, 2176, 2177, 2178, 2179, 2180, 2181, 2182, 2183, 2184, 2185, 2186, 2187, 2188, 2189, 2190, 2191, 2192, 2193, 2194, 2195, 2196, 2197, 2198, 2199, 2200, 2201, 2202, 2203, 2204, 2205, 2206, 2207, 2208, 2209, 2210, 2211, 2212, 2213, 2214, 2215, 2216, 2217, 2218, 2219, 2220, 2221, 2222, 2223, 2224, 2225, 2226, 2227, 2228, 2229, 2230, 2231, 2232, 2233, 2234, 2235, 2236, 2237, 2238, 2239, 2240, 2241, 2242, 2243, 2244, 2245, 2246, 2247, 2248, 2249, 2250, 2251, 2252, 2253, 2254, 2255, 2256, 2257, 2258, 2259, 2260, 2261, 2262, 2263, 2264, 2265, 2266, 2267, 2268, 2269, 2270, 2271, 2272, 2273, 2274, 2275, 2276, 2277, 2278, 2279, 2280, 2281, 2282, 2283, 2284, 2285, 2286, 2287, 2288, 2289, 2290, 2291, 2292, 2293, 2294, 2295, 2296, 2297, 2298, 2299, 2300, 2301, 2302, 2303, 2304, 2305, 2306, 2307, 2308, 2309, 2310, 2311, 2312, 2313, 2314, 2315, 2316, 2317, 2318, 2319, 2320, 2321, 2322, 2323, 2324, 2325, 2326, 2327, 2328, 2329, 2330, 2331, 2332, 2333, 2334, 2335, 2336, 2337, 2338, 2339, 2340, 2341, 2342, 2343, 2344, 2345, 2346, 2347, 2348, 2349, 2350, 2351, 2352, 2353, 2354, 2355, 2356, 2357, 2358, 2359, 2360, 2361, 2362, 2363, 2364, 2365, 2366, 2367, 2368, 2369, 2370, 2371, 2372, 2373, 2374, 2375, 2376, 2377, 2378, 2379, 2380, 2381, 2382, 2383, 2384, 2385, 2386, 2387, 2388, 2389, 2390, 2391, 2392, 2393, 2394, 2395, 2396, 2397, 2398, 2399, 2400, 2401, 2402, 2403, 2404, 2405, 2406, 2407, 2408, 2409, 2410, 2411, 2412, 2413, 2414, 2415, 2416, 2417, 2418, 2419, 2420, 2421, 2422, 2423, 2424, 2425, 2426, 2427, 2428, 2429, 2430, 2431, 2432, 2433, 2434, 2435, 2436, 2437, 2438, 2439, 2440, 2441, 2442, 2443, 2444, 2445, 2446, 2447, 2448, 2449, 2450, 2451, 2452, 2453, 2454, 2455, 2456, 2457, 2458, 2459, 2460, 2461, 2462, 2463, 2464, 2465, 2466, 2467, 2468, 2469, 2470, 2471, 2472, 2473, 2474, 2475, 2476, 2477, 2478, 2479, 2480, 2481, 2482, 2483, 2484, 2485, 2486, 2487, 2488, 2489, 2490, 2491, 2492, 2493, 2494, 2495, 2496, 2497, 2498, 2499, 2500, 2501, 2502, 2503, 2504, 2505, 2506, 2507, 2508, 2509, 2510, 2511, 2512, 2513, 2514, 2515, 2516, 2517, 2518, 2519, 2520, 2521, 2522, 2523, 2524, 2525, 2526, 2527, 2528, 2529, 2530, 2531, 2532, 2533, 2534, 2535, 2536, 2537, 2538, 2539, 2540, 2541, 2542, 2543, 2544, 2545, 2546, 2547, 2548, 2549, 2550, 2551, 2552, 2553, 2554, 2555, 2556, 2557, 2558, 2559, 2560, 2561, 2562, 2563, 2564, 2565, 2566, 2567, 2568, 2569, 2570, 2571, 2572, 2573, 2574, 2575, 2576, 2577, 2578, 2579, 2580, 2581, 2582, 2583, 2584, 2585, 2586, 2587, 2588, 2589, 2590, 2591, 2592, 2593, 2594, 2595, 2596, 2597, 2598, 2599, 2600, 2601, 2602, 2603, 2604, 2605, 2606, 2607, 2608, 2609, 2610, 2611, 2612, 2613, 2614, 2615, 2616, 2617, 2618, 2619, 2620, 2621, 2622, 2623, 2624, 2625, 2626, 2627, 2628, 2629, 2630, 2631, 2632, 2633, 2634, 2635, 2636, 2637, 2638, 2639, 2640, 2641, 2642, 2643, 2644, 2645, 2646, 2647, 2648, 2649, 2650, 2651, 2652, 2653, 2654, 2655, 2656, 2657, 2658, 2659, 2660, 2661, 2662, 2663, 2664, 2665, 2666, 2667, 2668, 2669, 2670, 2671, 2672, 2673, 2674, 2675, 2676, 2677, 2678, 2679, 2680, 26

Howard

© 2004 Blackwell Publishing Ltd *Journal of Internal Medicine* 255: 105–112

© 2012 by the author; licensee Bentham Science Publishers.

There are a number of other factors that may influence the results of this study. For example, the study was conducted in a single center, which may limit the generalizability of the findings. Additionally, the study was conducted in a convenience sample, which may also limit the generalizability of the findings. Finally, the study was conducted in a single time point, which may limit the ability to detect changes in the prevalence of the condition over time.

doi:10.1371/journal.pone.0142602.g002

(b) *Measure of white aluminum*—The 3 months before the 1990 census.

© 2007 The Authors  
Journal compilation © 2007 Blackwell Publishing Ltd

© 1994 by Blackwell Science Ltd, *Journal of Internal Medicine* 235: 395–401

### Methodology of the Study

The Internet provides a rich environment for digital marketing activities.

© 2005 Blackwell Publishing Ltd *Journal of Internal Medicine* 258: 103–112

© 2000 Blackwell Science Ltd *Journal of Internal Medicine* 247: 395–402

doi:10.1371/journal.pone.0142000.g002

© 2004 Blackwell Publishing Ltd, *Journal of Internal Medicine* 255: 111–118

© 2004 Blackwell Publishing Ltd, *Journal of Internal Medicine* 255: 103–110

[illegible]

© 2004 Blackwell Publishing Ltd  
Journal of Internal Medicine 255: 101–107

of the *Journal of Management Education* and the *Journal of Management Inquiry*.

1998, 1999, 2000, 2001, 2002, 2003, 2004, 2005, 2006, 2007, 2008, 2009, 2010, 2011, 2012, 2013, 2014, 2015, 2016, 2017, 2018, 2019, 2020, 2021, 2022, 2023, 2024, 2025, 2026, 2027, 2028, 2029, 2030, 2031, 2032, 2033, 2034, 2035, 2036, 2037, 2038, 2039, 2040, 2041, 2042, 2043, 2044, 2045, 2046, 2047, 2048, 2049, 2050, 2051, 2052, 2053, 2054, 2055, 2056, 2057, 2058, 2059, 2060, 2061, 2062, 2063, 2064, 2065, 2066, 2067, 2068, 2069, 2070, 2071, 2072, 2073, 2074, 2075, 2076, 2077, 2078, 2079, 2080, 2081, 2082, 2083, 2084, 2085, 2086, 2087, 2088, 2089, 2090, 2091, 2092, 2093, 2094, 2095, 2096, 2097, 2098, 2099, 2100, 2101, 2102, 2103, 2104, 2105, 2106, 2107, 2108, 2109, 2110, 2111, 2112, 2113, 2114, 2115, 2116, 2117, 2118, 2119, 2120, 2121, 2122, 2123, 2124, 2125, 2126, 2127, 2128, 2129, 2130, 2131, 2132, 2133, 2134, 2135, 2136, 2137, 2138, 2139, 2140, 2141, 2142, 2143, 2144, 2145, 2146, 2147, 2148, 2149, 2150, 2151, 2152, 2153, 2154, 2155, 2156, 2157, 2158, 2159, 2160, 2161, 2162, 2163, 2164, 2165, 2166, 2167, 2168, 2169, 2170, 2171, 2172, 2173, 2174, 2175, 2176, 2177, 2178, 2179, 2180, 2181, 2182, 2183, 2184, 2185, 2186, 2187, 2188, 2189, 2190, 2191, 2192, 2193, 2194, 2195, 2196, 2197, 2198, 2199, 2200, 2201, 2202, 2203, 2204, 2205, 2206, 2207, 2208, 2209, 2210, 2211, 2212, 2213, 2214, 2215, 2216, 2217, 2218, 2219, 2220, 2221, 2222, 2223, 2224, 2225, 2226, 2227, 2228, 2229, 2230, 2231, 2232, 2233, 2234, 2235, 2236, 2237, 2238, 2239, 2240, 2241, 2242, 2243, 2244, 2245, 2246, 2247, 2248, 2249, 2250, 2251, 2252, 2253, 2254, 2255, 2256, 2257, 2258, 2259, 2260, 2261, 2262, 2263, 2264, 2265, 2266, 2267, 2268, 2269, 2270, 2271, 2272, 2273, 2274, 2275, 2276, 2277, 2278, 2279, 2280, 2281, 2282, 2283, 2284, 2285, 2286, 2287, 2288, 2289, 2290, 2291, 2292, 2293, 2294, 2295, 2296, 2297, 2298, 2299, 2300, 2301, 2302, 2303, 2304, 2305, 2306, 2307, 2308, 2309, 2310, 2311, 2312, 2313, 2314, 2315, 2316, 2317, 2318, 2319, 2320, 2321, 2322, 2323, 2324, 2325, 2326, 2327, 2328, 2329, 2330, 2331, 2332, 2333, 2334, 2335, 2336, 2337, 2338, 2339, 2340, 2341, 2342, 2343, 2344, 2345, 2346, 2347, 2348, 2349, 2350, 2351, 2352, 2353, 2354, 2355, 2356, 2357, 2358, 2359, 2360, 2361, 2362, 2363, 2364, 2365, 2366, 2367, 2368, 2369, 2370, 2371, 2372, 2373, 2374, 2375, 2376, 2377, 2378, 2379, 2380, 2381, 2382, 2383, 2384, 2385, 2386, 2387, 2388, 2389, 2390, 2391, 2392, 2393, 2394, 2395, 2396, 2397, 2398, 2399, 2400, 2401, 2402, 2403, 2404, 2405, 2406, 2407, 2408, 2409, 2410, 2411, 2412, 2413, 2414, 2415, 2416, 2417, 2418, 2419, 2420, 2421, 2422, 2423, 2424, 2425, 2426, 2427, 2428, 2429, 2430, 2431, 2432, 2433, 2434, 2435, 2436, 2437, 2438, 2439, 2440, 2441, 2442, 2443, 2444, 2445, 2446, 2447, 2448, 2449, 2450, 2451, 2452, 2453, 2454, 2455, 2456, 2457, 2458, 2459, 2460, 2461, 2462, 2463, 2464, 2465, 2466, 2467, 2468, 2469, 2470, 2471, 2472, 2473, 2474, 2475, 2476, 2477, 2478, 2479, 2480, 2481, 2482, 2483, 2484, 2485, 2486, 2487, 2488, 2489, 2490, 2491, 2492, 2493, 2494, 2495, 2496, 2497, 2498, 2499, 2500, 2501, 2502, 2503, 2504, 2505, 2506, 2507, 2508, 2509, 2510, 2511, 2512, 2513, 2514, 2515, 2516, 2517, 2518, 2519, 2520, 2521, 2522, 2523, 2524, 2525, 2526, 2527, 2528, 2529, 2530, 2531, 2532, 2533, 2534, 2535, 2536, 2537, 2538, 2539, 2540, 2541, 2542, 2543, 2544, 2545, 2546, 2547, 2548, 2549, 2550, 2551, 2552, 2553, 2554, 2555, 2556, 2557, 2558, 2559, 2560, 2561, 2562, 2563, 2564, 2565, 2566, 2567, 2568, 2569, 2570, 2571, 2572, 2573, 2574, 2575, 2576, 2577, 2578, 2579, 2580, 2581, 2582, 2583, 2584, 2585, 2586, 2587, 2588, 2589, 2590, 2591, 2592, 2593, 2594, 2595, 2596, 2597, 2598, 2599, 2600, 2601, 2602, 2603, 2604, 2605, 2606, 2607, 2608, 2609, 2610, 2611, 2612, 2613, 2614, 2615, 2616, 2617, 2618, 2619, 2620, 2621, 2622, 2623, 2624, 2625, 2626, 2627, 2628, 2629, 2630, 2631, 2632, 2633, 2634, 2635, 2636, 2637, 2638, 2639, 2640, 2641, 2642, 2643, 2644, 2645, 2646, 2647, 2648, 2649, 2650, 2651, 2652, 2653, 2654, 2655, 2656, 2657, 2658, 2659, 2660, 2661, 2662, 2663, 2664, 2665, 2666, 2667, 2668, 2669, 2670, 2671, 2672, 2673, 2674, 2675, 2676, 2677, 2678, 2679, 26

1) In der Tat ist es notwendig, die  
 2) in der Tat ist es notwendig, die  
 3) in der Tat ist es notwendig, die

4) in der Tat ist es notwendig, die  
 5) in der Tat ist es notwendig, die  
 6) in der Tat ist es notwendig, die

7) in der Tat ist es notwendig, die

8) in der Tat ist es notwendig, die  
 9) in der Tat ist es notwendig, die  
 10) in der Tat ist es notwendig, die

11) in der Tat ist es notwendig, die

12) in der Tat ist es notwendig, die

13) in der Tat ist es notwendig, die

14) in der Tat ist es notwendig, die

15) in der Tat ist es notwendig, die

16) in der Tat ist es notwendig, die

17) in der Tat ist es notwendig, die

18) in der Tat ist es notwendig, die

19) in der Tat ist es notwendig, die  
 20) in der Tat ist es notwendig, die

21) in der Tat ist es notwendig, die

22) in der Tat ist es notwendig, die

23) in der Tat ist es notwendig, die

24) in der Tat ist es notwendig, die

25) in der Tat ist es notwendig, die

26) in der Tat ist es notwendig, die

27) in der Tat ist es notwendig, die

28) in der Tat ist es notwendig, die

29) in der Tat ist es notwendig, die  
 30) in der Tat ist es notwendig, die

11. The following are the names of the persons who have been elected to the office of the President of the United States.

12. The names of the persons who have been elected to the office of the Vice President of the United States are as follows:

13. The names of the persons who have been elected to the office of the Speaker of the House of Representatives are as follows:

14. The names of the persons who have been elected to the office of the President of the Senate are as follows:

## RESULTS

### President

15. The following are the names of the persons who have been elected to the office of the President of the United States:

16. The following are the names of the persons who have been elected to the office of the Vice President of the United States:

17. The following are the names of the persons who have been elected to the office of the Speaker of the House of Representatives:

18. The following are the names of the persons who have been elected to the office of the President of the Senate:

19. The following are the names of the persons who have been elected to the office of the President of the United States:

20. The following are the names of the persons who have been elected to the office of the Vice President of the United States:

21. The following are the names of the persons who have been elected to the office of the Speaker of the House of Representatives:

22. The following are the names of the persons who have been elected to the office of the President of the Senate:

23. The following are the names of the persons who have been elected to the office of the President of the United States:

24. The following are the names of the persons who have been elected to the office of the Vice President of the United States:

25. The following are the names of the persons who have been elected to the office of the Speaker of the House of Representatives:

26. The following are the names of the persons who have been elected to the office of the President of the Senate:

1. *Deinde* (1. 1. 1.)

2. *Deinde* (1. 1. 1.)

3. *Deinde* (1. 1. 1.)

4. *Deinde* (1. 1. 1.)

5. *Deinde* (1. 1. 1.)

6. *Deinde* (1. 1. 1.)

7. *Deinde* (1. 1. 1.)

8. *Deinde* (1. 1. 1.)

9. *Deinde* (1. 1. 1.)

10. *Deinde* (1. 1. 1.)

11. *Deinde* (1. 1. 1.)

12. *Deinde* (1. 1. 1.)

13. *Deinde* (1. 1. 1.)

14. *Deinde* (1. 1. 1.)

15. *Deinde* (1. 1. 1.)



កំណត់ត្រា ១៩៩៧



ព្រះរាជាណាចក្រកម្ពុជា  
REUROYE DU CAMBODGE

២ ឧបករណ៍

ឈ្មោះ ឧបករណ៍ ឧបករណ៍ ឧបករណ៍ ឧបករណ៍ ឧបករណ៍

ឈ្មោះ ឧបករណ៍ ឧបករណ៍ ឧបករណ៍ ឧបករណ៍ ឧបករណ៍ ឧបករណ៍ ឧបករណ៍ ឧបករណ៍

ឈ្មោះ ឧបករណ៍ ឧបករណ៍ ឧបករណ៍ ឧបករណ៍ ឧបករណ៍ ឧបករណ៍ ឧបករណ៍ ឧបករណ៍

ឈ្មោះ ឧបករណ៍ ឧបករណ៍ ឧបករណ៍ ឧបករណ៍ ឧបករណ៍ ឧបករណ៍ ឧបករណ៍ ឧបករណ៍

ឈ្មោះ ឧបករណ៍ ឧបករណ៍ ឧបករណ៍ ឧបករណ៍ ឧបករណ៍ ឧបករណ៍ ឧបករណ៍ ឧបករណ៍

ឈ្មោះ ឧបករណ៍ ឧបករណ៍ ឧបករណ៍ ឧបករណ៍ ឧបករណ៍ ឧបករណ៍ ឧបករណ៍ ឧបករណ៍

ឈ្មោះ ឧបករណ៍

១

ឈ្មោះ ឧបករណ៍

ឈ្មោះ ឧបករណ៍

ឈ្មោះ ឧបករណ៍

ឈ្មោះ ឧបករណ៍

ឈ្មោះ ឧបករណ៍

ឈ្មោះ ឧបករណ៍

ឈ្មោះ ឧបករណ៍

ឈ្មោះ ឧបករណ៍



© 1999 Blackwell Science Ltd

and we found myself	
age	43.45
sex	as there are
age	1.1

full-scale correction significantly	
Test score	1.1
age	1.1
sex	as there are
age	1.1

and there was

1. *การดำเนินงานตามแผนปฏิบัติการ*

© 2004 Blackwell Publishing Ltd, *Journal of Internal Medicine* 255: 103–110

with 100% accuracy in regression. In contrast, the regression model for the 100% data set was not able to accurately predict the observed distribution of peak intensities in the 100% data set. Figure 10 shows the regression model for the 100% data set. The regression model for the 100% data set was not able to accurately predict the observed distribution of peak intensities in the 100% data set. Figure 10 shows the regression model for the 100% data set.

[illegible]

© 2006 Blackwell Publishing Ltd *Journal of Internal Medicine* 260: 395–403

© 2000 Blackwell Science Ltd

44

Downloaded At: 11:53 11 September 2009

at <http://www.elsevier.com/locate/jbiotec>

5. *Trinitas, der ewige Gott*

**Source: Wikipedia**

FROM 1992 TO 1994, THE TRENDS WERE

1998, 1999, 2000, 2001, 2002, 2003, 2004, 2005, 2006, 2007, 2008, 2009, 2010, 2011, 2012, 2013, 2014, 2015, 2016, 2017, 2018, 2019, 2020, 2021, 2022, 2023, 2024, 2025, 2026, 2027, 2028, 2029, 2030, 2031, 2032, 2033, 2034, 2035, 2036, 2037, 2038, 2039, 2040, 2041, 2042, 2043, 2044, 2045, 2046, 2047, 2048, 2049, 2050, 2051, 2052, 2053, 2054, 2055, 2056, 2057, 2058, 2059, 2060, 2061, 2062, 2063, 2064, 2065, 2066, 2067, 2068, 2069, 2070, 2071, 2072, 2073, 2074, 2075, 2076, 2077, 2078, 2079, 2080, 2081, 2082, 2083, 2084, 2085, 2086, 2087, 2088, 2089, 2090, 2091, 2092, 2093, 2094, 2095, 2096, 2097, 2098, 2099, 2100, 2101, 2102, 2103, 2104, 2105, 2106, 2107, 2108, 2109, 2110, 2111, 2112, 2113, 2114, 2115, 2116, 2117, 2118, 2119, 2120, 2121, 2122, 2123, 2124, 2125, 2126, 2127, 2128, 2129, 2130, 2131, 2132, 2133, 2134, 2135, 2136, 2137, 2138, 2139, 2140, 2141, 2142, 2143, 2144, 2145, 2146, 2147, 2148, 2149, 2150, 2151, 2152, 2153, 2154, 2155, 2156, 2157, 2158, 2159, 2160, 2161, 2162, 2163, 2164, 2165, 2166, 2167, 2168, 2169, 2170, 2171, 2172, 2173, 2174, 2175, 2176, 2177, 2178, 2179, 2180, 2181, 2182, 2183, 2184, 2185, 2186, 2187, 2188, 2189, 2190, 2191, 2192, 2193, 2194, 2195, 2196, 2197, 2198, 2199, 2200, 2201, 2202, 2203, 2204, 2205, 2206, 2207, 2208, 2209, 2210, 2211, 2212, 2213, 2214, 2215, 2216, 2217, 2218, 2219, 2220, 2221, 2222, 2223, 2224, 2225, 2226, 2227, 2228, 2229, 2230, 2231, 2232, 2233, 2234, 2235, 2236, 2237, 2238, 2239, 2240, 2241, 2242, 2243, 2244, 2245, 2246, 2247, 2248, 2249, 2250, 2251, 2252, 2253, 2254, 2255, 2256, 2257, 2258, 2259, 2260, 2261, 2262, 2263, 2264, 2265, 2266, 2267, 2268, 2269, 2270, 2271, 2272, 2273, 2274, 2275, 2276, 2277, 2278, 2279, 2280, 2281, 2282, 2283, 2284, 2285, 2286, 2287, 2288, 2289, 2290, 2291, 2292, 2293, 2294, 2295, 2296, 2297, 2298, 2299, 2300, 2301, 2302, 2303, 2304, 2305, 2306, 2307, 2308, 2309, 2310, 2311, 2312, 2313, 2314, 2315, 2316, 2317, 2318, 2319, 2320, 2321, 2322, 2323, 2324, 2325, 2326, 2327, 2328, 2329, 2330, 2331, 2332, 2333, 2334, 2335, 2336, 2337, 2338, 2339, 2340, 2341, 2342, 2343, 2344, 2345, 2346, 2347, 2348, 2349, 2350, 2351, 2352, 2353, 2354, 2355, 2356, 2357, 2358, 2359, 2360, 2361, 2362, 2363, 2364, 2365, 2366, 2367, 2368, 2369, 2370, 2371, 2372, 2373, 2374, 2375, 2376, 2377, 2378, 2379, 2380, 2381, 2382, 2383, 2384, 2385, 2386, 2387, 2388, 2389, 2390, 2391, 2392, 2393, 2394, 2395, 2396, 2397, 2398, 2399, 2400, 2401, 2402, 2403, 2404, 2405, 2406, 2407, 2408, 2409, 2410, 2411, 2412, 2413, 2414, 2415, 2416, 2417, 2418, 2419, 2420, 2421, 2422, 2423, 2424, 2425, 2426, 2427, 2428, 2429, 2430, 2431, 2432, 2433, 2434, 2435, 2436, 2437, 2438, 2439, 2440, 2441, 2442, 2443, 2444, 2445, 2446, 2447, 2448, 2449, 2450, 2451, 2452, 2453, 2454, 2455, 2456, 2457, 2458, 2459, 2460, 2461, 2462, 2463, 2464, 2465, 2466, 2467, 2468, 2469, 2470, 2471, 2472, 2473, 2474, 2475, 2476, 2477, 2478, 2479, 2480, 2481, 2482, 2483, 2484, 2485, 2486, 2487, 2488, 2489, 2490, 2491, 2492, 2493, 2494, 2495, 2496, 2497, 2498, 2499, 2500, 2501, 2502, 2503, 2504, 2505, 2506, 2507, 2508, 2509, 2510, 2511, 2512, 2513, 2514, 2515, 2516, 2517, 2518, 2519, 2520, 2521, 2522, 2523, 2524, 2525, 2526, 2527, 2528, 2529, 2530, 2531, 2532, 2533, 2534, 2535, 2536, 2537, 2538, 2539, 2540, 2541, 2542, 2543, 2544, 2545, 2546, 2547, 2548, 2549, 2550, 2551, 2552, 2553, 2554, 2555, 2556, 2557, 2558, 2559, 2560, 2561, 2562, 2563, 2564, 2565, 2566, 2567, 2568, 2569, 2570, 2571, 2572, 2573, 2574, 2575, 2576, 2577, 2578, 2579, 2580, 2581, 2582, 2583, 2584, 2585, 2586, 2587, 2588, 2589, 2590, 2591, 2592, 2593, 2594, 2595, 2596, 2597, 2598, 2599, 2600, 2601, 2602, 2603, 2604, 2605, 2606, 2607, 2608, 2609, 2610, 2611, 2612, 2613, 2614, 2615, 2616, 2617, 2618, 2619, 2620, 2621, 2622, 2623, 2624, 2625, 2626, 2627, 2628, 2629, 2630, 2631, 2632, 2633, 2634, 2635, 2636, 2637, 2638, 2639, 2640, 2641, 2642, 2643, 2644, 2645, 2646, 2647, 2648, 2649, 2650, 2651, 2652, 2653, 2654, 2655, 2656, 2657, 2658, 2659, 2660, 2661, 2662, 2663, 2664, 2665, 2666, 2667, 2668, 2669, 2670, 2671, 2672, 2673, 2674, 2675, 2676, 2677, 2678, 2679, 26

bioRxiv preprint doi: <https://doi.org/10.1101/110111>; this version posted November 1, 2016. The copyright holder for this preprint (which was not certified by peer review) is the author/funder, who has granted bioRxiv a license to display the preprint in perpetuity. It is made available under aCC-BY-NC-ND 4.0 International license.







12. (10) *Handwritten:*  $\frac{1}{2} \times \frac{1}{2} \times \frac{1}{2} = \frac{1}{8}$  *Printed:* The probability of getting a sum of 3 when two dice are thrown is  $\frac{1}{8}$ .

[illegible]

6. *Staphylococcus aureus* is a Gram-positive cocci in clusters. It is a facultative anaerobe and is highly resistant to disinfectants. It is a common cause of skin infections and is also a major cause of hospital-acquired infections.



ព្រះរាជាណាចក្រកម្ពុជា

នៃ វិស័យសេដ្ឋកិច្ច

លេខ ២២២

គឺថា ក្រសួងសេដ្ឋកិច្ច និងហិរញ្ញវត្ថុ បានចេញក្របខណ្ឌប្រតិបត្តិការ

សម្រាប់ការងារស្រាវជ្រាវ និងការងារស្រាវជ្រាវ លើ ២២ ឆ្នាំ  
នៃ ២២ ឆ្នាំស្រាវជ្រាវ និងការងារស្រាវជ្រាវ លើ ២២ ឆ្នាំ  
នៃ ២២ ឆ្នាំស្រាវជ្រាវ និងការងារស្រាវជ្រាវ លើ ២២ ឆ្នាំ

២២ ឆ្នាំស្រាវជ្រាវ និងការងារស្រាវជ្រាវ លើ ២២ ឆ្នាំ  
នៃ ២២ ឆ្នាំស្រាវជ្រាវ និងការងារស្រាវជ្រាវ លើ ២២ ឆ្នាំ

២២ ឆ្នាំស្រាវជ្រាវ និងការងារស្រាវជ្រាវ លើ ២២ ឆ្នាំ  
នៃ ២២ ឆ្នាំស្រាវជ្រាវ និងការងារស្រាវជ្រាវ លើ ២២ ឆ្នាំ

២២ ឆ្នាំស្រាវជ្រាវ

២២ ឆ្នាំស្រាវជ្រាវ និងការងារស្រាវជ្រាវ

២២ ឆ្នាំស្រាវជ្រាវ និងការងារស្រាវជ្រាវ

២២ ឆ្នាំស្រាវជ្រាវ និងការងារស្រាវជ្រាវ លើ ២២ ឆ្នាំ  
នៃ ២២ ឆ្នាំស្រាវជ្រាវ និងការងារស្រាវជ្រាវ លើ ២២ ឆ្នាំ

២២ ឆ្នាំស្រាវជ្រាវ និងការងារស្រាវជ្រាវ

២២ ឆ្នាំស្រាវជ្រាវ និងការងារស្រាវជ្រាវ

២២ ឆ្នាំស្រាវជ្រាវ និងការងារស្រាវជ្រាវ លើ ២២ ឆ្នាំ  
នៃ ២២ ឆ្នាំស្រាវជ្រាវ និងការងារស្រាវជ្រាវ លើ ២២ ឆ្នាំ

ဖိလစ်ပိုင်နိုင်ငံ၏ အစားအသုံးဆိုင်ရာ အခြေအနေအထားကို ဖော်ပြသော ဇယားများကို အောက်ဖော်ပြပါအတိုင်း ဖော်ပြထားပါသည်။

၂၃။ ဂုဏ်သိက္ခာ ၇၁ နှင့် ၇၂-ပါးသည် အောက်ဖော်ပြပါ အတိုင်း ဖြစ်သည်။

[illegible]

© 2001 Blackwell Science Ltd *Journal of Internal Medicine* 250: 103–111

Die 2007 veröffentlichten Daten zeigen, dass die Zahl der Beschäftigten im öffentlichen Dienst in Deutschland im Vergleich zu den anderen Ländern relativ hoch ist. Dies ist auf die hohe Zahl an Beamten und die hohe Zahl an öffentlichen Angestellten zurückzuführen.

we consider the following conditions as to whether the model is a good representation of the system. The model is a good representation of the system if it satisfies the following conditions:

20.  $\frac{1}{2} \log_2 \frac{1}{2} = -\frac{1}{2} \log_2 2 = -\frac{1}{2} \times 1 = -\frac{1}{2}$

doi:10.1017/S0022292412001007

Self & me TV

10. <http://www.ck12.org/Book-Search> Visit the CK12 website and search for the book you are using in this course. Write down the title of the book and the author's name.

doi:10.1371/journal.pone.0161499.g002

Figure 1. The proposed research model.  $H_1$ :  $H_2$ :  $H_3$ :  $H_4$ :  $H_5$ :  $H_6$ :  $H_7$ :  $H_8$ :  $H_9$ :  $H_{10}$ :  $H_{11}$ :  $H_{12}$ :  $H_{13}$ :  $H_{14}$ :  $H_{15}$ :  $H_{16}$ :  $H_{17}$ :  $H_{18}$ :  $H_{19}$ :  $H_{20}$ :  $H_{21}$ :  $H_{22}$ :  $H_{23}$ :  $H_{24}$ :  $H_{25}$ :  $H_{26}$ :  $H_{27}$ :  $H_{28}$ :  $H_{29}$ :  $H_{30}$ :  $H_{31}$ :  $H_{32}$ :  $H_{33}$ :  $H_{34}$ :  $H_{35}$ :  $H_{36}$ :  $H_{37}$ :  $H_{38}$ :  $H_{39}$ :  $H_{40}$ :  $H_{41}$ :  $H_{42}$ :  $H_{43}$ :  $H_{44}$ :  $H_{45}$ :  $H_{46}$ :  $H_{47}$ :  $H_{48}$ :  $H_{49}$ :  $H_{50}$ :  $H_{51}$ :  $H_{52}$ :  $H_{53}$ :  $H_{54}$ :  $H_{55}$ :  $H_{56}$ :  $H_{57}$ :  $H_{58}$ :  $H_{59}$ :  $H_{60}$ :  $H_{61}$ :  $H_{62}$ :  $H_{63}$ :  $H_{64}$ :  $H_{65}$ :  $H_{66}$ :  $H_{67}$ :  $H_{68}$ :  $H_{69}$ :  $H_{70}$ :  $H_{71}$ :  $H_{72}$ :  $H_{73}$ :  $H_{74}$ :  $H_{75}$ :  $H_{76}$ :  $H_{77}$ :  $H_{78}$ :  $H_{79}$ :  $H_{80}$ :  $H_{81}$ :  $H_{82}$ :  $H_{83}$ :  $H_{84}$ :  $H_{85}$ :  $H_{86}$ :  $H_{87}$ :  $H_{88}$ :  $H_{89}$ :  $H_{90}$ :  $H_{91}$ :  $H_{92}$ :  $H_{93}$ :  $H_{94}$ :  $H_{95}$ :  $H_{96}$ :  $H_{97}$ :  $H_{98}$ :  $H_{99}$ :  $H_{100}$ :  $H_{101}$ :  $H_{102}$ :  $H_{103}$ :  $H_{104}$ :  $H_{105}$ :  $H_{106}$ :  $H_{107}$ :  $H_{108}$ :  $H_{109}$ :  $H_{110}$ :  $H_{111}$ :  $H_{112}$ :  $H_{113}$ :  $H_{114}$ :  $H_{115}$ :  $H_{116}$ :  $H_{117}$ :  $H_{118}$ :  $H_{119}$ :  $H_{120}$ :  $H_{121}$ :  $H_{122}$ :  $H_{123}$ :  $H_{124}$ :  $H_{125}$ :  $H_{126}$ :  $H_{127}$ :  $H_{128}$ :  $H_{129}$ :  $H_{130}$ :  $H_{131}$ :  $H_{132}$ :  $H_{133}$ :  $H_{134}$ :  $H_{135}$ :  $H_{136}$ :  $H_{137}$ :  $H_{138}$ :  $H_{139}$ :  $H_{140}$ :  $H_{141}$ :  $H_{142}$ :  $H_{143}$ :  $H_{144}$ :  $H_{145}$ :  $H_{146}$ :  $H_{147}$ :  $H_{148}$ :  $H_{149}$ :  $H_{150}$ :  $H_{151}$ :  $H_{152}$ :  $H_{153}$ :  $H_{154}$ :  $H_{155}$ :  $H_{156}$ :  $H_{157}$ :  $H_{158}$ :  $H_{159}$ :  $H_{160}$ :  $H_{161}$ :  $H_{162}$ :  $H_{163}$ :  $H_{164}$ :  $H_{165}$ :  $H_{166}$ :  $H_{167}$ :  $H_{168}$ :  $H_{169}$ :  $H_{170}$ :  $H_{171}$ :  $H_{172}$ :  $H_{173}$ :  $H_{174}$ :  $H_{175}$ :  $H_{176}$ :  $H_{177}$ :  $H_{178}$ :  $H_{179}$ :  $H_{180}$ :  $H_{181}$ :  $H_{182}$ :  $H_{183}$ :  $H_{184}$ :  $H_{185}$ :  $H_{186}$ :  $H_{187}$ :  $H_{188}$ :  $H_{189}$ :  $H_{190}$ :  $H_{191}$ :  $H_{192}$ :  $H_{193}$ :  $H_{194}$ :  $H_{195}$ :  $H_{196}$ :  $H_{197}$ :  $H_{198}$ :  $H_{199}$ :  $H_{200}$ :  $H_{201}$ :  $H_{202}$ :  $H_{203}$ :  $H_{204}$ :  $H_{205}$ :  $H_{206}$ :  $H_{207}$ :  $H_{208}$ :  $H_{209}$ :  $H_{210}$ :  $H_{211}$ :  $H_{212}$ :  $H_{213}$ :  $H_{214}$ :  $H_{215}$ :  $H_{216}$ :  $H_{217}$ :  $H_{218}$ :  $H_{219}$ :  $H_{220}$ :  $H_{221}$ :  $H_{222}$ :  $H_{223}$ :  $H_{224}$ :  $H_{225}$ :  $H_{226}$ :  $H_{227}$ :  $H_{228}$ :  $H_{229}$ :  $H_{230}$ :  $H_{231}$ :  $H_{232}$ :  $H_{233}$ :  $H_{234}$ :  $H_{235}$ :  $H_{236}$ :  $H_{237}$ :  $H_{238}$ :  $H_{239}$ :  $H_{240}$ :  $H_{241}$ :  $H_{242}$ :  $H_{243}$ :  $H_{244}$ :  $H_{245}$ :  $H_{246}$ :  $H_{247}$ :  $H_{248}$ :  $H_{249}$ :  $H_{250}$ :  $H_{251}$ :  $H_{252}$ :  $H_{253}$ :  $H_{254}$ :  $H_{255}$ :  $H_{256}$ :  $H_{257}$ :  $H_{258}$ :  $H_{259}$ :  $H_{260}$ :  $H_{261}$ :  $H_{262}$ :  $H_{263}$ :  $H_{264}$ :  $H_{265}$ :  $H_{266}$ :  $H_{267}$ :  $H_{268}$ :  $H_{269}$ :  $H_{270}$ :  $H_{271}$ :  $H_{272}$ :  $H_{273}$ :  $H_{274}$ :  $H_{275}$ :  $H_{276}$ :  $H_{277}$ :  $H_{278}$ :  $H_{279}$ :  $H_{280}$ :  $H_{281}$ :  $H_{282}$ :  $H_{283}$ :  $H_{284}$ :  $H_{285}$ :  $H_{286}$ :  $H_{287}$ :  $H_{288}$ :  $H_{289}$ :  $H_{290}$ :  $H_{291}$ :  $H_{292}$ :  $H_{293}$ :  $H_{294}$ :  $H_{295}$ :  $H_{296}$ :  $H_{297}$ :  $H_{298}$ :  $H_{299}$ :  $H_{300}$ :  $H_{301}$ :  $H_{302}$ :  $H_{303}$ :  $H_{304}$ :  $H_{305}$ :  $H_{306}$ :  $H_{307}$ :  $H_{308}$ :  $H_{309}$ :  $H_{310}$ :  $H_{311}$ :  $H_{312}$ :  $H_{313}$ :  $H_{314}$ :  $H_{315}$ :  $H_{316}$ :  $H_{317}$ :  $H_{318}$ :  $H_{319}$ :  $H_{320}$ :  $H_{321}$ :  $H_{322}$ :  $H_{323}$ :  $H_{324}$ :  $H_{325}$ :  $H_{326}$ :  $H_{327}$ :  $H_{328}$ :  $H_{329}$ :  $H_{330}$ :  $H_{331}$ :  $H_{332}$ :  $H_{333}$ :  $H_{334}$ :  $H_{335}$ :  $H_{336}$ :  $H_{337}$ :  $H_{338}$ :  $H_{339}$ :  $H_{340}$ :  $H_{341}$ :  $H_{342}$ :  $H_{343}$ :  $H_{344}$ :  $H_{345}$ :  $H_{346}$ :  $H_{347}$ :  $H_{348}$ :  $H_{349}$ :  $H_{350}$ :  $H_{351}$ :  $H_{352}$ :  $H_{353}$ :  $H_{354}$ :  $H_{355}$ :  $H_{356}$ :  $H_{357}$ :  $H_{358}$ :  $H_{359}$ :  $H_{360}$ :  $H_{361}$ :  $H_{362}$ :  $H_{363}$ :  $H_{364}$ :  $H_{365}$ :  $H_{366}$ :  $H_{367}$ :  $H_{368}$ :  $H_{369}$ :  $H_{370}$ :  $H_{371}$ :  $H_{372}$ :  $H_{373}$ :  $H_{374}$ :  $H_{375}$ :  $H_{376}$ :  $H_{377}$ :  $H_{378}$ :  $H_{379}$ :  $H_{380}$ :  $H_{381}$ :  $H_{382}$ :  $H_{383}$ :  $H_{384}$ :  $H_{385}$ :  $H_{386}$ :  $H_{387}$ :  $H_{388}$ :  $H_{389}$ :  $H_{390}$ :  $H_{391}$ :  $H_{392}$ :  $H_{393}$ :  $H_{394}$ :  $H_{395}$ :  $H_{396}$ :  $H_{397}$ :  $H_{398}$ :  $H_{399}$ :  $H_{400}$ :  $H_{401}$ :  $H_{402}$ :  $H_{403}$ :  $H_{404}$ :  $H_{405}$ :  $H_{406}$ :  $H_{407}$ :  $H_{408}$ :  $H_{409}$ :  $H_{410}$ :  $H_{411}$ :  $H_{412}$ :  $H_{413}$ :  $H_{414}$ :  $H_{415}$ :  $H_{416}$ :  $H_{417}$ :  $H_{418}$ :  $H_{419}$ :  $H$











**ការវិនិច្ឆ័យស្តីពីការកំណត់ប្រភេទប្រតិបត្តិការស្រាវជ្រាវ និងការអភិវឌ្ឍន៍បច្ចេកវិទ្យា**

ប្រភេទប្រតិបត្តិការ	កំណត់សម្គាល់	ការកំណត់ប្រភេទ
ស្រាវជ្រាវប្រភេទទី១ (ស្រាវជ្រាវមូលដ្ឋាន)	ស្រាវជ្រាវដែលមានលក្ខណៈទូទៅ មិនទាក់ទងនឹងប្រព័ន្ធគ្រប់គ្រងធនធានទេ	ស្រាវជ្រាវប្រភេទទី១
ស្រាវជ្រាវប្រភេទទី២ (ស្រាវជ្រាវអនុវត្ត)	ស្រាវជ្រាវដែលមានលក្ខណៈជាក់លាក់ ទាក់ទងនឹងប្រព័ន្ធគ្រប់គ្រងធនធាន	ស្រាវជ្រាវប្រភេទទី២
ស្រាវជ្រាវប្រភេទទី៣ (ស្រាវជ្រាវអនុវត្ត)	ស្រាវជ្រាវដែលមានលក្ខណៈជាក់លាក់ ទាក់ទងនឹងប្រព័ន្ធគ្រប់គ្រងធនធាន	ស្រាវជ្រាវប្រភេទទី៣
ស្រាវជ្រាវប្រភេទទី៤ (ស្រាវជ្រាវអនុវត្ត)	ស្រាវជ្រាវដែលមានលក្ខណៈជាក់លាក់ ទាក់ទងនឹងប្រព័ន្ធគ្រប់គ្រងធនធាន	ស្រាវជ្រាវប្រភេទទី៤
ស្រាវជ្រាវប្រភេទទី៥ (ស្រាវជ្រាវអនុវត្ត)	ស្រាវជ្រាវដែលមានលក្ខណៈជាក់លាក់ ទាក់ទងនឹងប្រព័ន្ធគ្រប់គ្រងធនធាន	ស្រាវជ្រាវប្រភេទទី៥









19. *Journal of the American Medical Association*, 1997; 277: 1033-1037.

[illegible]

การดำเนินงานตามโครงการ LSA นี้ ได้ มี ๓ ขั้นตอนหลัก คือ การเตรียมความพร้อม การดำเนินงานตามโครงการ และ การติดตามประเมินผล ซึ่งแต่ละขั้นตอนมีรายละเอียด ดังนี้

So it is that  $\alpha \in \mathcal{A}^{\perp}$  is a linear combination of the  $\beta_i$  and  $\beta_j$  for  $i, j$  in  $\mathcal{B}$  and  $\alpha$  is orthogonal to  $\beta_i$  and  $\beta_j$  for  $i, j$  in  $\mathcal{B}$ . So  $\alpha$  is orthogonal to  $\mathcal{B}$ .  $\square$

[illegible]

447-2010

for the  $\mathcal{H}^1$ -norm, we have

[illegible]

1. 2. 3. 4. 5. 6. 7. 8. 9. 10. 11. 12. 13. 14. 15. 16. 17. 18. 19. 20. 21. 22. 23. 24. 25. 26. 27. 28. 29. 30. 31. 32. 33. 34. 35. 36. 37. 38. 39. 40. 41. 42. 43. 44. 45. 46. 47. 48. 49. 50. 51. 52. 53. 54. 55. 56. 57. 58. 59. 60. 61. 62. 63. 64. 65. 66. 67. 68. 69. 70. 71. 72. 73. 74. 75. 76. 77. 78. 79. 80. 81. 82. 83. 84. 85. 86. 87. 88. 89. 90. 91. 92. 93. 94. 95. 96. 97. 98. 99. 100. 101. 102. 103. 104. 105. 106. 107. 108. 109. 110. 111. 112. 113. 114. 115. 116. 117. 118. 119. 120. 121. 122. 123. 124. 125. 126. 127. 128. 129. 130. 131. 132. 133. 134. 135. 136. 137. 138. 139. 140. 141. 142. 143. 144. 145. 146. 147. 148. 149. 150. 151. 152. 153. 154. 155. 156. 157. 158. 159. 160. 161. 162. 163. 164. 165. 166. 167. 168. 169. 170. 171. 172. 173. 174. 175. 176. 177. 178. 179. 180. 181. 182. 183. 184. 185. 186. 187. 188. 189. 190. 191. 192. 193. 194. 195. 196. 197. 198. 199. 200. 201. 202. 203. 204. 205. 206. 207. 208. 209. 210. 211. 212. 213. 214. 215. 216. 217. 218. 219. 220. 221. 222. 223. 224. 225. 226. 227. 228. 229. 230. 231. 232. 233. 234. 235. 236. 237. 238. 239. 240. 241. 242. 243. 244. 245. 246. 247. 248. 249. 250. 251. 252. 253. 254. 255. 256. 257. 258. 259. 260. 261. 262. 263. 264. 265. 266. 267. 268. 269. 270. 271. 272. 273. 274. 275. 276. 277. 278. 279. 280. 281. 282. 283. 284. 285. 286. 287. 288. 289. 290. 291. 292. 293. 294. 295. 296. 297. 298. 299. 300. 301. 302. 303. 304. 305. 306. 307. 308. 309. 310. 311. 312. 313. 314. 315. 316. 317. 318. 319. 320. 321. 322. 323. 324. 325. 326. 327. 328. 329. 330. 331. 332. 333. 334. 335. 336. 337. 338. 339. 340. 341. 342. 343. 344. 345. 346. 347. 348. 349. 350. 351. 352. 353. 354. 355. 356. 357. 358. 359. 360. 361. 362. 363. 364. 365. 366. 367. 368. 369. 370. 371. 372. 373. 374. 375. 376. 377. 378. 379. 380. 381. 382. 383. 384. 385. 386. 387. 388. 389. 390. 391. 392. 393. 394. 395. 396. 397. 398. 399. 400. 401. 402. 403. 404. 405. 406. 407. 408. 409. 410. 411. 412. 413. 414. 415. 416. 417. 418. 419. 420. 421. 422. 423. 424. 425. 426. 427. 428. 429. 430. 431. 432. 433. 434. 435. 436. 437. 438. 439. 440. 441. 442. 443. 444. 445. 446. 447. 448. 449. 450. 451. 452. 453. 454. 455. 456. 457. 458. 459. 460. 461. 462. 463. 464. 465. 466. 467. 468. 469. 470. 471. 472. 473. 474. 475. 476. 477. 478. 479. 480. 481. 482. 483. 484. 485. 486. 487. 488. 489. 490. 491. 492. 493. 494. 495. 496. 497. 498. 499. 500. 501. 502. 503. 504. 505. 506. 507. 508. 509. 510. 511. 512. 513. 514. 515. 516. 517. 518. 519. 520. 521. 522. 523. 524. 525. 526. 527. 528. 529. 530. 531. 532. 533. 534. 535. 536. 537. 538. 539. 540. 541. 542. 543. 544. 545. 546. 547. 548. 549. 550. 551. 552. 553. 554. 555. 556. 557. 558. 559. 560. 561. 562. 563. 564. 565. 566. 567. 568. 569. 570. 571. 572. 573. 574. 575. 576. 577. 578. 579. 580. 581. 582. 583. 584. 585. 586. 587. 588. 589. 590. 591. 592. 593. 594. 595. 596. 597. 598. 599. 600. 601. 602. 603. 604. 605. 606. 607. 608. 609. 610. 611. 612. 613. 614. 615. 616. 617. 618. 619. 620. 621. 622. 623. 624. 625. 626. 627. 628. 629. 630. 631. 632. 633. 634. 635. 636. 637. 638. 639. 640. 641. 642. 643. 644. 645. 646. 647. 648. 649. 650. 651. 652. 653. 654. 655. 656. 657. 658. 659. 660. 661. 662. 663. 664. 665. 666. 667. 668. 669. 670. 671. 672. 673. 674. 675. 676. 677. 678. 679. 680. 681. 682. 683. 684. 685. 686. 687. 688. 689. 690. 691. 692. 693. 694. 695. 696. 697. 698. 699. 700. 701. 702. 703. 704. 705. 706. 707. 708. 709. 710. 711. 712. 713. 714. 715. 716. 717. 718. 719. 720. 721. 722. 723. 724. 725. 726. 727. 728. 729. 730. 731. 732. 733. 734. 735. 736. 737. 738. 739. 740. 741. 742. 743. 744. 745. 746. 747. 748. 749. 750. 751. 752. 753. 754. 755. 756. 757. 758. 759. 760. 761. 762. 763. 764. 765. 766. 767. 768. 769. 770. 771. 772. 773. 774. 775. 776. 777. 778. 779. 780. 781. 782. 783. 784. 785. 786. 787. 788. 789. 790. 791. 792. 793. 794. 795. 796. 797. 798. 799. 800. 801. 802. 803. 804. 805. 806. 807. 808. 809. 810. 811. 812. 813. 814. 815. 816. 817. 818. 819. 820. 821. 822. 823. 824. 825. 826. 827. 828. 829. 830. 831. 832. 833. 834. 835. 836. 837. 838. 839. 840. 84

Figure 1. A schematic diagram of the experimental setup. The subject is seated in a chair and views the screen through a mirror. The screen displays the target (a red dot) and the starting position (a green dot). The subject's hand is positioned at the starting position. The distance between the starting position and the target is 10 cm. The subject is instructed to move the hand from the starting position to the target. The distance between the starting position and the target is 10 cm. The subject is instructed to move the hand from the starting position to the target. The distance between the starting position and the target is 10 cm.

10. วัตถุประสงค์ของการศึกษาคืออะไร? (1 คะแนน)

© 2006 The Authors  
Journal compilation © 2006 Blackwell Publishing Ltd



[illegible]

the overall heritability was 0.25, indicating that 25% of the variation in the measured trait is due to genetic variation. The heritability was 0.14 to 0.24.

[illegible][illegible]

© 2005 Blackwell Publishing Ltd, *Journal of Internal Medicine* 257: 105–112

[illegible]

၁၆။ အထက်ဖော်ပြပါ အချက်များကို အခြေခံ၍ အောက်ဖော်ပြပါ အချက်များကို အကျဉ်းချုပ်ဖော်ပြပါ။

1. *What is the purpose of the study?*

ឯកសារនេះត្រូវបានរៀបចំឡើងដោយស្របតាមការស្នើសុំរបស់អង្គការសហប្រជាជាតិ ក្នុងការស្រាវជ្រាវអំពីស្ថានភាពសេដ្ឋកិច្ច និងសង្គមនៅកម្ពុជា ក្នុងឆ្នាំ ២០០២ ។ ឯកសារនេះ ត្រូវបានរៀបចំឡើងដោយស្របតាមការស្នើសុំរបស់អង្គការសហប្រជាជាតិ ក្នុងការស្រាវជ្រាវអំពីស្ថានភាពសេដ្ឋកិច្ច និងសង្គមនៅកម្ពុជា ក្នុងឆ្នាំ ២០០២ ។









[illegible]

Source: U.S. Fish and Wildlife Service.

London

உயிர் தரிசு

consequent

සමස්ත කාලය 10.5 වැනි වේ.





រដ្ឋសភាព្រះរាជាណាចក្រកម្ពុជា  
 ជ្រុង ឆ្វេងនៃរដ្ឋសភា  
 ភ្នំពេញ

គឺជាការសម្រេចរបស់រដ្ឋសភា ចុះថ្ងៃទី ២២ ខែ កញ្ញា ឆ្នាំ ២០០៧

ស្តីពីការសម្រេចរបស់រដ្ឋសភា ចុះថ្ងៃទី ២២ ខែ កញ្ញា ឆ្នាំ ២០០៧  
 អំពីការសម្រេចរបស់រដ្ឋសភា ចុះថ្ងៃទី ២២ ខែ កញ្ញា ឆ្នាំ ២០០៧

គឺ ១. រដ្ឋសភាបានសម្រេចស្តីពីការសម្រេចរបស់រដ្ឋសភា ចុះថ្ងៃទី ២២ ខែ កញ្ញា ឆ្នាំ ២០០៧

គឺ ២. រដ្ឋសភាបានសម្រេចស្តីពីការសម្រេចរបស់រដ្ឋសភា ចុះថ្ងៃទី ២២ ខែ កញ្ញា ឆ្នាំ ២០០៧

គឺ ៣. រដ្ឋសភាបានសម្រេចស្តីពីការសម្រេចរបស់រដ្ឋសភា ចុះថ្ងៃទី ២២ ខែ កញ្ញា ឆ្នាំ ២០០៧

គឺ ៤. រដ្ឋសភាបានសម្រេចស្តីពីការសម្រេចរបស់រដ្ឋសភា ចុះថ្ងៃទី ២២ ខែ កញ្ញា ឆ្នាំ ២០០៧

ស្តីពីការសម្រេចរបស់រដ្ឋសភា ចុះថ្ងៃទី ២២ ខែ កញ្ញា ឆ្នាំ ២០០៧  
 អំពីការសម្រេចរបស់រដ្ឋសភា ចុះថ្ងៃទី ២២ ខែ កញ្ញា ឆ្នាំ ២០០៧  
 អំពីការសម្រេចរបស់រដ្ឋសភា ចុះថ្ងៃទី ២២ ខែ កញ្ញា ឆ្នាំ ២០០៧  
 អំពីការសម្រេចរបស់រដ្ឋសភា ចុះថ្ងៃទី ២២ ខែ កញ្ញា ឆ្នាំ ២០០៧

អនុលោមតាម រដ្ឋសភា ចុះថ្ងៃទី ២២ ខែ កញ្ញា ឆ្នាំ ២០០៧

លោកជំទាវ ហ៊ុន សែន

លោកជំទាវ ហ៊ុន សែន

លោកជំទាវ ហ៊ុន សែន













ARTICLE ១

ការបែងចែកសេវាសុខាភិបាល

Art. ១១. ក្រសួងសុខាភិបាល ក្រសួងយុត្តិធម៌ និង ក្រសួងសេដ្ឋកិច្ច និងហិរញ្ញវត្ថុ ត្រូវបែងចែកសេវាសុខាភិបាល ជា ៣ ជំពូក គឺ ជំពូក ១ ជំពូក ២ និង ជំពូក ៣ ដូចមានចែងក្នុងតារាងខាងក្រោម៖

Art. ១២. ជំពូក ១ គឺជំពូកសេវាសុខាភិបាល ដែលមានសេវាសុខាភិបាល ជំពូក ១ និង ២ ដូចមានចែងក្នុងតារាងខាងក្រោម៖

Art. ១៣. ក្រសួងសុខាភិបាល ត្រូវបែងចែកសេវាសុខាភិបាល ជា ៣ ជំពូក គឺ ជំពូក ១ ជំពូក ២ និង ជំពូក ៣ ដូចមានចែងក្នុងតារាងខាងក្រោម៖

ក្រសួងសុខាភិបាល ត្រូវបែងចែកសេវាសុខាភិបាល ជា ៣ ជំពូក គឺ ជំពូក ១ ជំពូក ២ និង ជំពូក ៣ ដូចមានចែងក្នុងតារាងខាងក្រោម៖

ក្រសួងសុខាភិបាល ត្រូវបែងចែកសេវាសុខាភិបាល ជា ៣ ជំពូក គឺ ជំពូក ១ ជំពូក ២ និង ជំពូក ៣ ដូចមានចែងក្នុងតារាងខាងក្រោម៖

Art. ១៤. ក្រសួងសុខាភិបាល ត្រូវបែងចែកសេវាសុខាភិបាល ជា ៣ ជំពូក គឺ ជំពូក ១ ជំពូក ២ និង ជំពូក ៣ ដូចមានចែងក្នុងតារាងខាងក្រោម៖

ARTICLE ២

ការបែងចែកសេវាសុខាភិបាល

Art. ២៥. ក្រសួងសុខាភិបាល ត្រូវបែងចែកសេវាសុខាភិបាល ជា ៣ ជំពូក គឺ ជំពូក ១ ជំពូក ២ និង ជំពូក ៣ ដូចមានចែងក្នុងតារាងខាងក្រោម៖

ក្រសួងសុខាភិបាល ត្រូវបែងចែកសេវាសុខាភិបាល ជា ៣ ជំពូក គឺ ជំពូក ១ ជំពូក ២ និង ជំពូក ៣ ដូចមានចែងក្នុងតារាងខាងក្រោម៖













២៤. ការបង្កើតនូវការងារស្រាវជ្រាវ និងការអភិវឌ្ឍន៍ ការអនុវត្តការងារស្រាវជ្រាវ និងការអភិវឌ្ឍន៍

២៥. ការងារស្រាវជ្រាវ និងការអភិវឌ្ឍន៍ ការអនុវត្តការងារស្រាវជ្រាវ និងការអភិវឌ្ឍន៍

២៦. ការងារស្រាវជ្រាវ និងការអភិវឌ្ឍន៍ ការអនុវត្តការងារស្រាវជ្រាវ និងការអភិវឌ្ឍន៍

២៧. ( ប្រតិបត្តិការស្រាវជ្រាវ និងការអភិវឌ្ឍន៍ )

២៨. ការងារស្រាវជ្រាវ និងការអភិវឌ្ឍន៍ ការអនុវត្តការងារស្រាវជ្រាវ និងការអភិវឌ្ឍន៍

### បញ្ជីការងារ

២៩. ការងារស្រាវជ្រាវ និងការអភិវឌ្ឍន៍ ការអនុវត្តការងារស្រាវជ្រាវ និងការអភិវឌ្ឍន៍

៣០. ការងារស្រាវជ្រាវ និងការអភិវឌ្ឍន៍ ការអនុវត្តការងារស្រាវជ្រាវ និងការអភិវឌ្ឍន៍

៣១. ការងារស្រាវជ្រាវ និងការអភិវឌ្ឍន៍ ការអនុវត្តការងារស្រាវជ្រាវ និងការអភិវឌ្ឍន៍



( ឈ្មោះ និង )

អគ្គនាយកដ្ឋានស្រាវជ្រាវ និងការអភិវឌ្ឍន៍



Figure 1. The study area and the location of the sampling stations. The map shows the coastline of the study area with sampling stations 1 through 10 marked along the coast. The inset map shows the location of the study area within the larger context of the region.

<sup>1</sup> *Journal of American Studies*, 36 (2002), 1, 1–12. I am grateful to the editor, John Richetti, for his helpful comments on an earlier draft of this article.

4. *Accountability* – The organization is responsible for its actions and the actions of its members.

4.  $\alpha = 0.05$  (two-tailed test).  $t_{\alpha/2, df} = t_{0.025, 10} = 2.228$  (from Table A.3).

[illegible]

4. *Verfahren zur Gewinnmaximierung* (Bsp. 1):  
 1. *Bestimmung des optimalen Produktionsniveaus* (Bsp. 1):

For a detailed review of the evidence on the impact of the 1990s on the economy of the UK, see the report by the Committee on the UK Economy (1999) and the report by the Committee on the UK Economy (2000).

It is not necessary to state that the author is not responsible for the content of the article. The author is responsible for the content of the article.

Source: U.S. Census Bureau, 1997.

منه

1. *Journal of the American Medical Association*, 1997; 277: 103-107.  
 2. *Journal of the American Medical Association*, 1997; 277: 108-112.



“If the original” is not in the full sense of the word, and is  
not in any sense of the word, it is not

“If the original” is not in the full sense of the word, and is  
not in any sense of the word, it is not

“If the original” is not in the full sense of the word, and is  
not in any sense of the word, it is not

“If the original”

“If the original”

“If the original” is not in the full sense of the word, and is  
not in any sense of the word, it is not

“If the original” is not in the full sense of the word, and is  
not in any sense of the word, it is not

“If the original” is not in the full sense of the word, and is  
not in any sense of the word, it is not

“If the original” is not in the full sense of the word, and is  
not in any sense of the word, it is not

“If the original” is not in the full sense of the word, and is  
not in any sense of the word, it is not

“If the original” is not in the full sense of the word, and is  
not in any sense of the word, it is not

“If the original” is not in the full sense of the word, and is

“If the original” is not in the full sense of the word, and is  
not in any sense of the word, it is not

“If the original” is not in the full sense of the word, and is  
not in any sense of the word, it is not





© 2006 Blackwell Publishing Ltd, *Journal of Internal Medicine* 260: 459–466

1994

www.elsevier.com/locate/bsc

On 22 October 2004, the *Journal of the American Medical Association* published a study by the National Cancer Institute (NCI) and the National Institute of Environmental Health Sciences (NIEHS) that found that exposure to diesel exhaust was associated with an increased risk of lung cancer. The study was a case-control study that included 1,000 cases of lung cancer and 1,000 controls. The researchers found that exposure to diesel exhaust was associated with an increased risk of lung cancer, particularly in those who were exposed to diesel exhaust for a long time and at a high level. The study was a landmark study because it was the first to show a link between diesel exhaust and lung cancer.

the respondents are given the opportunity to provide feedback.

Informational quality: In this subdimension, consumers' use of the Internet to obtain information about products and services is examined. The subdimension is divided into three categories: (1) the use of the Internet to obtain information about products and services; (2) the use of the Internet to obtain information about the company; and (3) the use of the Internet to obtain information about the company's products and services.

drill.

www.elsevier.com/locate/jmb

It was also found that the use of the word "and" in the sentence "I am a doctor and I am a teacher" is more frequent than the use of the word "or" in the sentence "I am a doctor or I am a teacher". This is because the word "and" is used to connect two related ideas, while the word "or" is used to connect two alternative ideas.

For example, the results of the study by H. J. van der Grinten et al. (2004) show that the use of a decision support system can reduce the time to make a decision by 50%.

© 2004 Blackwell Publishing Ltd *Journal of Internal Medicine* 255: 103–110

The authors would like to thank the anonymous reviewers for their constructive comments and suggestions. The authors also would like to thank the participants in the 2010 IEEE International Conference on Systems, Man, and Cybernetics (SMC) for their participation in the competition.

See <http://www.fishbase.org/Chlorocharax>  
Chlorocharax, a new genus, should

2004-05

© 1999 Blackwell Science Ltd

© 2004 Blackwell Publishing Ltd, *Journal of Internal Medicine* 255: 103–110











အသက်ရှင် အသေခံရမှု အကြောင်း

ရက်စွဲ \_\_\_\_\_  
 နှစ် \_\_\_\_\_ မြို့ \_\_\_\_\_

အသက်ရှင် \_\_\_\_\_

အသေခံရ \_\_\_\_\_

အသက်ရှင် \_\_\_\_\_ အသေခံရ \_\_\_\_\_

☐ အသက်ရှင် ☐ အသေခံရ ☐ အသက်ရှင် ☐ အသေခံရ ☐ အသက်ရှင် ☐ အသေခံရ

အသက်ရှင် \_\_\_\_\_

အသေခံရ \_\_\_\_\_

အသက်ရှင် \_\_\_\_\_

အသေခံရ \_\_\_\_\_

အသက်ရှင် \_\_\_\_\_

အသေခံရ \_\_\_\_\_

အသက်ရှင်

ရက်စွဲ \_\_\_\_\_  
 နှစ် \_\_\_\_\_

အသက်ရှင်

| အသက်ရှင် | အသက်ရှင် | အသက်ရှင် | အသက်ရှင် |
|----------|----------|----------|----------|
| အသက်ရှင် | အသက်ရှင် | အသက်ရှင် | အသက်ရှင် |
| အသက်ရှင် | အသက်ရှင် | အသက်ရှင် | အသက်ရှင် |
| အသက်ရှင် | အသက်ရှင် | အသက်ရှင် | အသက်ရှင် |

အသက်ရှင် \_\_\_\_\_

အသက်ရှင် \_\_\_\_\_

အသက်ရှင် \_\_\_\_\_

အသက်ရှင် \_\_\_\_\_

အသက်ရှင် \_\_\_\_\_

အသက်ရှင် \_\_\_\_\_

အသက်ရှင်

အသက်ရှင် \_\_\_\_\_

အသက်ရှင် \_\_\_\_\_

အသက်ရှင် \_\_\_\_\_

အသက်ရှင် \_\_\_\_\_

အသက်ရှင် \_\_\_\_\_

အသက်ရှင် \_\_\_\_\_

အသက်ရှင် \_\_\_\_\_

အသက်ရှင် \_\_\_\_\_

အသက်ရှင် \_\_\_\_\_

အသက်ရှင် \_\_\_\_\_

အသက်ရှင် \_\_\_\_\_

\* အသက်ရှင် အသေခံရမှု အကြောင်း အသက်ရှင် အသေခံရမှု အကြောင်း

အသုံးပြုသူ၏ အချက်အလက်များ

အမည် \_\_\_\_\_  
 ဖုန်းနံပါတ် \_\_\_\_\_

ကျွန်းုပ် အသုံးပြုသူ၏ အချက်အလက်များ

အမည် \_\_\_\_\_  
 ဖုန်းနံပါတ် \_\_\_\_\_

☐ အသုံးပြုသူ၏ အချက်အလက်များ ☐ အသုံးပြုသူ၏ အချက်အလက်များ

အမည် \_\_\_\_\_ အသုံးပြုသူ၏ အချက်အလက်များ  
 အသုံးပြုသူ၏ အချက်အလက်များ \_\_\_\_\_  
 အသုံးပြုသူ၏ အချက်အလက်များ \_\_\_\_\_  
 အသုံးပြုသူ၏ အချက်အလက်များ \_\_\_\_\_  
 အသုံးပြုသူ၏ အချက်အလက်များ \_\_\_\_\_  
 အသုံးပြုသူ၏ အချက်အလက်များ \_\_\_\_\_

အသုံးပြုသူ၏ အချက်အလက်များ  
 ( )

အသုံးပြုသူ၏ အချက်အလက်များ

အသုံးပြုသူ၏ အချက်အလက်များ

☐ အသုံးပြုသူ၏ အချက်အလက်များ

☐ အသုံးပြုသူ၏ အချက်အလက်များ \_\_\_\_\_

အသုံးပြုသူ၏ အချက်အလက်များ  
 ( )  
 အသုံးပြုသူ၏ အချက်အလက်များ  
 ဖုန်းနံပါတ် \_\_\_\_\_

# Verfahren

Von: \_\_\_\_\_  
 Nr. \_\_\_\_\_

Sei Verfahren

Sei \_\_\_\_\_

Fach: \_\_\_\_\_

☐ Erreichte ☐ gefordert ☐ abgelehnt ☐ nicht abgelehnt ☐ geprüft

Sei Verfahren \_\_\_\_\_

Sei Verfahren \_\_\_\_\_

Sei Verfahren \_\_\_\_\_

Sei Verfahren \_\_\_\_\_

## Verfahren

Von: \_\_\_\_\_  
 Nr. \_\_\_\_\_

### Verfahren

| Von | Von | Von |
|-----|-----|-----|
| Sei | Sei | Sei |
|     |     |     |

Sei Verfahren \_\_\_\_\_

Sei Verfahren \_\_\_\_\_

Sei Verfahren \_\_\_\_\_

Sei Verfahren \_\_\_\_\_

Sei Verfahren \_\_\_\_\_

Sei Verfahren \_\_\_\_\_

Sei Verfahren \_\_\_\_\_

### Verfahren

Sei Verfahren \_\_\_\_\_

Sei Verfahren \_\_\_\_\_

Sei Verfahren \_\_\_\_\_

Sei Verfahren \_\_\_\_\_

Sei Verfahren \_\_\_\_\_

Sei Verfahren \_\_\_\_\_

Sei Verfahren \_\_\_\_\_

Sei Verfahren \_\_\_\_\_

Sei Verfahren \_\_\_\_\_

Sei Verfahren \_\_\_\_\_

Sei Verfahren \_\_\_\_\_

Sei Verfahren \_\_\_\_\_

Sei Verfahren \_\_\_\_\_

အသံအသွယ်

အသံ \_\_\_\_\_  
အသံ \_\_\_\_\_

အသံ \_\_\_\_\_

အသံ \_\_\_\_\_

အသံ \_\_\_\_\_ အသံ \_\_\_\_\_

☐ အသံ ☐ အသံ ☐ အသံ ☐ အသံ ☐ အသံ

အသံ \_\_\_\_\_

အသံ \_\_\_\_\_

အသံ \_\_\_\_\_

အသံ \_\_\_\_\_

အသံ \_\_\_\_\_

အသံ \_\_\_\_\_

အသံ \_\_\_\_\_

အသံအသွယ်

အသံ \_\_\_\_\_  
အသံ \_\_\_\_\_

အသံ \_\_\_\_\_

အသံ \_\_\_\_\_  
အသံ \_\_\_\_\_  
အသံ \_\_\_\_\_

အသံ \_\_\_\_\_

☐ အသံ ☐ အသံ

အသံ \_\_\_\_\_  
အသံ \_\_\_\_\_  
အသံ \_\_\_\_\_

အသံ \_\_\_\_\_

# verbenstärken

bleib \_\_\_\_\_  
 ich \_\_\_\_\_ du \_\_\_\_\_ er \_\_\_\_\_

bleib \_\_\_\_\_

bleib \_\_\_\_\_

ich \_\_\_\_\_ du \_\_\_\_\_

☐ fern ☐ gefaselt ☐ wimmern ☐ wackeln ☐ wackeln ☐ gelächelt  
 ich \_\_\_\_\_

Wackeln \_\_\_\_\_

ich \_\_\_\_\_ du \_\_\_\_\_

Wackeln \_\_\_\_\_

Wackeln \_\_\_\_\_ du \_\_\_\_\_

Wackeln \_\_\_\_\_

## verbenstärken

ich \_\_\_\_\_  
 \_\_\_\_\_

ich \_\_\_\_\_

ich \_\_\_\_\_

ich \_\_\_\_\_

ich \_\_\_\_\_

ich \_\_\_\_\_

☐ ich ☐ ich

ich \_\_\_\_\_

ich \_\_\_\_\_

ich \_\_\_\_\_





સાલ ૨૦૧૯ના સરકારી સ્કોલરશીપના અરજીકર્તાઓની સંખ્યા

સરકારી સ્કોલરશીપના અરજીકર્તાઓની સંખ્યા

સરકારી સ્કોલરશીપના અરજીકર્તાઓની સંખ્યા

| સરકારી સ્કોલરશીપ | સરકારી સ્કોલરશીપ | સરકારી સ્કોલરશીપ |
|------------------|------------------|------------------|
| સરકારી સ્કોલરશીપ | સરકારી સ્કોલરશીપ | સરકારી સ્કોલરશીપ |
| સરકારી સ્કોલરશીપ | સરકારી સ્કોલરશીપ | સરકારી સ્કોલરશીપ |
| સરકારી સ્કોલરશીપ | સરકારી સ્કોલરશીપ | સરકારી સ્કોલરશીપ |
| સરકારી સ્કોલરશીપ | સરકારી સ્કોલરશીપ | સરકારી સ્કોલરશીપ |
| સરકારી સ્કોલરશીપ | સરકારી સ્કોલરશીપ | સરકારી સ્કોલરશીપ |



[illegible][illegible]

ក្នុង ២២ ឆ្នាំនៃការងារជាអគ្គនាយកដ្ឋាននៃអង្គជំនាញស្រាវជ្រាវ និងការអភិវឌ្ឍន៍បច្ចេកវិទ្យាសាស្ត្រ ក្នុងក្រសួងសេដ្ឋកិច្ច និងហិរញ្ញវត្ថុ លោកជំទាវបានចូលរួមចំណែកយ៉ាងសំខាន់ក្នុងការអភិវឌ្ឍន៍បច្ចេកវិទ្យាសាស្ត្រ និងការអភិវឌ្ឍន៍បច្ចេកវិទ្យាសាស្ត្រក្នុងក្រសួងសេដ្ឋកិច្ច និងហិរញ្ញវត្ថុ។

Copyright © 2004 John Wiley & Sons, Ltd.



to the extent that the

Excesses of great magnitude in the following cases:



|        |       |
|--------|-------|
| ಸಂಖ್ಯೆ |       |
| ಅ/ಸಿ   | _____ |
| ತ.ಸಿ   | _____ |
| ಮು.    | _____ |

**ಕರ್ನಾಟಕ ಸರ್ಕಾರದ  
ಕಾರ್ಯದರ್ಶಿಗಳ ಕಛೇರಿ  
ಬೆಂಗಳೂರು  
೨೨.೧೨.೨೦**

ಕರ್ನಾಟಕ ಸರ್ಕಾರದ ಕಾರ್ಯದರ್ಶಿಗಳ ಕಛೇರಿಗೆ ಸಂಬಂಧಿಸಿದ ವಿಷಯವಾಗಿ ೨೦.೧೨.೨೦ರಲ್ಲಿ ಸರ್ಕಾರದ  
ಆದೇಶವನ್ನು ಕಳುಹಿಸಿರುವುದರಿಂದ ಈ ವಿಷಯವನ್ನು ಈ ಕೆಳಕಂಡಂತಿರುತ್ತದೆ.

ಕರ್ನಾಟಕ ಸರ್ಕಾರದ ಕಾರ್ಯದರ್ಶಿಗಳ ಕಛೇರಿಗೆ ಸಂಬಂಧಿಸಿದ ವಿಷಯವಾಗಿ ೨೦.೧೨.೨೦ರಲ್ಲಿ ಸರ್ಕಾರದ  
ಆದೇಶವನ್ನು ಕಳುಹಿಸಿರುವುದರಿಂದ ಈ ವಿಷಯವನ್ನು ಈ ಕೆಳಕಂಡಂತಿರುತ್ತದೆ.

ಈ ವಿಷಯವನ್ನು ಈ ಕೆಳಕಂಡಂತಿರುತ್ತದೆ.

ಈ ವಿಷಯವನ್ನು ಈ ಕೆಳಕಂಡಂತಿರುತ್ತದೆ.

ಈ ವಿಷಯವನ್ನು ಈ ಕೆಳಕಂಡಂತಿರುತ್ತದೆ.

ಈ ವಿಷಯವನ್ನು ಈ ಕೆಳಕಂಡಂತಿರುತ್ತದೆ.

ಈ ವಿಷಯವನ್ನು ಈ ಕೆಳಕಂಡಂತಿರುತ್ತದೆ.

ಈ ವಿಷಯವನ್ನು ಈ ಕೆಳಕಂಡಂತಿರುತ್ತದೆ.

ಈ ವಿಷಯವನ್ನು ಈ ಕೆಳಕಂಡಂತಿರುತ್ತದೆ.

ಈ ವಿಷಯವನ್ನು ಈ ಕೆಳಕಂಡಂತಿರುತ್ತದೆ.

ಈ ವಿಷಯವನ್ನು ಈ ಕೆಳಕಂಡಂತಿರುತ್ತದೆ.

ಈ ವಿಷಯವನ್ನು ಈ ಕೆಳಕಂಡಂತಿರುತ್ತದೆ.

ಈ ವಿಷಯವನ್ನು ಈ ಕೆಳಕಂಡಂತಿರುತ್ತದೆ.

ಈ ವಿಷಯವನ್ನು ಈ ಕೆಳಕಂಡಂತಿರುತ್ತದೆ.

ಈ ವಿಷಯವನ್ನು ಈ ಕೆಳಕಂಡಂತಿರುತ್ತದೆ.

ಈ ವಿಷಯವನ್ನು ಈ ಕೆಳಕಂಡಂತಿರುತ್ತದೆ.

ಈ ವಿಷಯವನ್ನು ಈ ಕೆಳಕಂಡಂತಿರುತ್ತದೆ.

ಈ ವಿಷಯವನ್ನು ಈ ಕೆಳಕಂಡಂತಿರುತ್ತದೆ.

ಈ ವಿಷಯವನ್ನು ಈ ಕೆಳಕಂಡಂತಿರುತ್ತದೆ.

ಈ ವಿಷಯವನ್ನು ಈ ಕೆಳಕಂಡಂತಿರುತ್ತದೆ.

ಈ ವಿಷಯವನ್ನು ಈ ಕೆಳಕಂಡಂತಿರುತ್ತದೆ.

ಈ ವಿಷಯವನ್ನು ಈ ಕೆಳಕಂಡಂತಿರುತ್ತದೆ.

ಈ ವಿಷಯವನ್ನು ಈ ಕೆಳಕಂಡಂತಿರುತ್ತದೆ.













๑. การดำเนินการตามแผนปฏิบัติการ  
 ๒. การดำเนินการตามแผนปฏิบัติการ  
 ๓. การดำเนินการตามแผนปฏิบัติการ  
 ๔. การดำเนินการตามแผนปฏิบัติการ  
 ๕. การดำเนินการตามแผนปฏิบัติการ  
 ๖. การดำเนินการตามแผนปฏิบัติการ  
 ๗. การดำเนินการตามแผนปฏิบัติการ  
 ๘. การดำเนินการตามแผนปฏิบัติการ  
 ๙. การดำเนินการตามแผนปฏิบัติการ  
 ๑๐. การดำเนินการตามแผนปฏิบัติการ

ใบไม้ใหญ่ ๆ ของเขา มีรูปร่างต่างกันไปทั่วทั้งเขตรักษาพันธุ์สัตว์ป่า เขาคือสัตว์ที่ฉลาด และมีความสามารถสูงในการปรับตัวให้เข้ากับสภาพแวดล้อมที่เปลี่ยนแปลงไป

[illegible]

En el tercer libro, "La muerte del papa y el desmoronamiento de la  
tercera internacional", el autor expone el rol crucial de la diplomacia  
internacional en la caída del comunismo.

doi:10.1017/S0022292412001612

100

(a) *Interim relief*—If a taxpayer has a claim for a refund of tax, the taxpayer may, at any time, file a claim for a refund of tax. If the claim is for a refund of tax, the taxpayer may, at any time, file a claim for a refund of tax. If the claim is for a refund of tax, the taxpayer may, at any time, file a claim for a refund of tax.

๒. หน่วยงานที่เกี่ยวข้องกับการจัดการศึกษาในระดับจังหวัดและระดับอำเภอ และ  
โรงเรียนประถมศึกษาและมัธยมศึกษาในสังกัดสำนักงานศึกษาธิการจังหวัดและ  
สำนักงานศึกษาธิการอำเภอ

Dr. A. K. SINGH is a faculty of the Department of Mathematics, Indian Institute of Technology, Kanpur, India.

In a watershed study, the effect of land use on stream water quality was studied. The study area was divided into three land use categories: forest, agriculture, and urban. The following table shows the results of the study:

Figure 1. The effect of the concentration of the polymer solution on the gelation time of the polymer solution.

www.elsevier.com/locate/jmb



(continued from p. 60)

Ergebnis: Die meisten Teilnehmerinnen sind in der ersten Phase der Veränderung angekommen.

ព្រឹត្តិសារព័ត៌មានសហគមន៍សម្រាប់សិស្សានុសិស្សានានា  
 ពីឆ្នាំ ២០១៧ ដល់ឆ្នាំ ២០២០ តាមប្រភេទស្ថាប័នស្រាវជ្រាវ និងការសិក្សាស្រាវជ្រាវ  
 ក្នុងស្រុក និងក្រៅស្រុក

តាមប្រភេទស្ថាប័ន

| ឆ្នាំសិក្សា | ប្រភេទស្ថាប័ន | ចំនួនសិស្ស               |
|-------------|---------------|--------------------------|
| ឆ្នាំ ២០១៧  | សាលា          | សិស្សានុសិស្ស ១.០០០ នាក់ |
|             | សាកលវិទ្យាល័យ | សិស្សានុសិស្ស ១.០០០ នាក់ |
| ឆ្នាំ ២០១៨  | សាលា          | សិស្សានុសិស្ស ១.០០០ នាក់ |
|             | សាកលវិទ្យាល័យ | សិស្សានុសិស្ស ១.០០០ នាក់ |
| ឆ្នាំ ២០១៩  | សាលា          | សិស្សានុសិស្ស ១.០០០ នាក់ |
|             | សាកលវិទ្យាល័យ | សិស្សានុសិស្ស ១.០០០ នាក់ |
| ឆ្នាំ ២០២០  | សាលា          | សិស្សានុសិស្ស ១.០០០ នាក់ |
|             | សាកលវិទ្យាល័យ | សិស្សានុសិស្ស ១.០០០ នាក់ |

\* ឆ្នាំ ២០១៧ ដល់ ២០២០ តាមប្រភេទស្ថាប័នស្រាវជ្រាវ និងការសិក្សាស្រាវជ្រាវ  
 ក្នុងស្រុក និងក្រៅស្រុក

តាមប្រភេទស្ថាប័នស្រាវជ្រាវ និងការសិក្សាស្រាវជ្រាវ (ក្នុងស្រុក និងក្រៅស្រុក)

| ឆ្នាំសិក្សា | ប្រភេទស្ថាប័ន |
|-------------|---------------|
| ឆ្នាំ ២០១៧  | សាលា          |
| ឆ្នាំ ២០១៨  | សាលា          |
| ឆ្នាំ ២០១៩  | សាលា          |
| ឆ្នាំ ២០២០  | សាលា          |







© 2004 Blackwell Publishing Ltd

*For a complete listing of features, please consult the manual.*

© 2004 Blackwell Publishing Ltd *Journal of Internal Medicine* 255: 105–112

000000

[illegible]

အစဉ်အလာအတိုင်းအားဖြင့် အစောဆုံးကတည်းက အစွမ်းထက်သော အကျိုးအမြတ်အတွက် အစွမ်းအားကိုးမှုကို အသုံးပြုခဲ့ကြသည်။ အစောဆုံးကတည်းက အစွမ်းအားကိုးမှုကို အသုံးပြုခဲ့ကြသည်။ အစောဆုံးကတည်းက အစွမ်းအားကိုးမှုကို အသုံးပြုခဲ့ကြသည်။

[illegible]

It is possible that the observed increase in the number of

is a  $\mathbb{Z}_2$ -module

(a) *Therapsites* family, genus *Therapsites* or *Therapsites* sp.

[illegible]

© 2004 by the author(s). All rights reserved. No part of this publication may be reproduced, stored in a retrieval system, or transmitted, in any form or by any means, electronic, mechanical, photocopying, recording, or by any information storage or retrieval system, without permission in writing from the author(s).

© 2000 Blackwell Science Ltd, *Journal of Internal Medicine* 247: 399–406

Figure 1. The 100% confidence interval for the probability of a patient being cured by the 10th day of treatment. The 100% confidence interval for the probability of a patient being cured by the 10th day of treatment is shown. The 100% confidence interval for the probability of a patient being cured by the 10th day of treatment is shown. The 100% confidence interval for the probability of a patient being cured by the 10th day of treatment is shown.

- Fluoride  
 - iodine

1999

Ich habe mich sehr über die  
Erstellung der neuen, verbesserten und erweiterten  
Dienstreisekostenverordnung sehr freuen dürfen.

Die neue Dienstreisekostenverordnung ist ein wichtiger Schritt  
zur Vereinfachung der Dienstreisekostenabrechnung.

Ich bin sehr froh, dass Sie

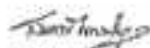

Hans-Joachim Lauth  
Minister für Wirtschaft und  
Technik des Landes Nordrhein-Westfalen





សម្រាប់ការងារ រាល់ឆ្នាំ ឆ្នាំ ២០២២ ក្នុងការងារសម្រាប់ស្ថាប័នស្រាវជ្រាវ និង  
 បង្កើនការងារសម្រាប់ស្ថាប័នស្រាវជ្រាវ

សម្រាប់ការងារសម្រាប់ស្ថាប័នស្រាវជ្រាវ និងបង្កើនការងារសម្រាប់ស្ថាប័នស្រាវជ្រាវ

សម្រាប់ការងារសម្រាប់ស្ថាប័នស្រាវជ្រាវ និងបង្កើនការងារសម្រាប់ស្ថាប័នស្រាវជ្រាវ

សម្រាប់ការងារសម្រាប់ស្ថាប័នស្រាវជ្រាវ និងបង្កើនការងារសម្រាប់ស្ថាប័នស្រាវជ្រាវ

សម្រាប់ការងារសម្រាប់ស្ថាប័នស្រាវជ្រាវ និងបង្កើនការងារសម្រាប់ស្ថាប័នស្រាវជ្រាវ

សម្រាប់ការងារសម្រាប់ស្ថាប័នស្រាវជ្រាវ និងបង្កើនការងារសម្រាប់ស្ថាប័នស្រាវជ្រាវ



[illegible]

Small, thin, brown, slightly curved, and slightly flattened, with a slightly irregular, slightly wavy, and slightly rough surface. The color is a light brown, and the texture is slightly rough. The shape is slightly curved, and the size is small. The overall appearance is that of a small, thin, brown, slightly curved, and slightly flattened object, possibly a piece of wood or a small bone.

[illegible]

Is a cross-fertilized hermaphrodite (plant) the Mother of  
and/or the Father of the other hermaphrodite (plant) or not?

© 2004 Blackwell Publishing Ltd, *Journal of Internal Medicine* 255: 103–110

© 2004 Blackwell Publishing Ltd *Journal of Internal Medicine* 255: 105–112

[illegible][illegible][illegible]

\* Values in parentheses are percentages of total.

អង្គការសហប្រតិបត្តិការអន្តរជាតិ



Die 1000er-Reihe ist die einzige, die auf die 1000er-Reihe  
nicht passt.

1000er-Reihe ist die 1000er-Reihe.

1000er-Reihe ist die 1000er-Reihe.

1000er-Reihe ist die 1000er-Reihe.  
1000er-Reihe ist die 1000er-Reihe.

ព័ត៌មានស្តីពីការងារស្រាវជ្រាវ  
ស្តីពីការងារស្រាវជ្រាវ  
ស្តីពីការងារស្រាវជ្រាវ

| ឈ្មោះ | ឈ្មោះ | ឈ្មោះ | ឈ្មោះ | ឈ្មោះ |
|-------|-------|-------|-------|-------|
| ឈ្មោះ | ឈ្មោះ | ឈ្មោះ | ឈ្មោះ | ឈ្មោះ |
| ឈ្មោះ | ឈ្មោះ | ឈ្មោះ | ឈ្មោះ | ឈ្មោះ |

ឈ្មោះ

- ឈ្មោះស្រាវជ្រាវស្រាវជ្រាវស្រាវជ្រាវ
- ឈ្មោះស្រាវជ្រាវស្រាវជ្រាវស្រាវជ្រាវ
- ឈ្មោះស្រាវជ្រាវស្រាវជ្រាវស្រាវជ្រាវ

\_\_\_\_\_

၀၃. ပြည်ထောင်စုဝန်ကြီးချုပ်၏ ဝန်ထမ်း  
 အသေးစိတ်စာရင်းအရင်းအမြစ်  
 အကျဉ်းချုပ်စာရင်း

| အမျိုးအမည် | ပြည်ထောင်စုဝန်ကြီးချုပ်၏ ဝန်ထမ်း | ပြည်ထောင်စုဝန်ကြီးချုပ်၏ ဝန်ထမ်း |
|------------|----------------------------------|----------------------------------|
| အမျိုးအမည် | အမျိုးအမည်                       | အမျိုးအမည်                       |
| အမျိုးအမည် | အမျိုးအမည်                       | အမျိုးအမည်                       |
| အမျိုးအမည် | အမျိုးအမည်                       | အမျိုးအမည်                       |



၁) ပုံစံပါးပေါ်မူတည်၍ အောက်ဖော်ပြပါအတိုင်း  
 အောက်ဖော်ပြပါအတိုင်း  
 အောက်ဖော်ပြပါအတိုင်း

| အမျိုးအမည် | အမျိုးအမည် | အမျိုးအမည် | အမျိုးအမည် | အမျိုးအမည် | အမျိုးအမည် |
|------------|------------|------------|------------|------------|------------|
| အမျိုးအမည် | အမျိုးအမည် | အမျိုးအမည် | အမျိုးအမည် | အမျိုးအမည် | အမျိုးအမည် |
| အမျိုးအမည် | အမျိုးအမည် | အမျိုးအမည် | အမျိုးအမည် | အမျိုးအမည် | အမျိုးအမည် |
| အမျိုးအမည် | အမျိုးအမည် | အမျိုးအမည် | အမျိုးအမည် | အမျိုးအမည် | အမျိုးအမည် |

အောက်ဖော်ပြပါအတိုင်း  
 အောက်ဖော်ပြပါအတိုင်း  
 အောက်ဖော်ပြပါအတိုင်း





၁) ပုံစံအတိုင်း ဖြည့်စွက်ရန် အမတ်ကြီးများ၏  
 အမိန့်အတိုင်း ဖြည့်စွက်ရန်  
 အမတ်ကြီးများ၏

| အမတ် | အမတ်ကြီး | အမတ်ကြီး | အမတ်ကြီး |
|------|----------|----------|----------|
| အမတ် | အမတ်     | အမတ်     | အမတ်     |
| အမတ် | အမတ်     | အမတ်     | အမတ်     |

အမတ်ကြီးများ၏ အမိန့်အတိုင်း ဖြည့်စွက်ရန်  
 အမတ်ကြီးများ၏ အမိန့်အတိုင်း ဖြည့်စွက်ရန်  
 အမတ်ကြီးများ၏ အမိန့်အတိုင်း ဖြည့်စွက်ရန်





© 2004 Blackwell Publishing Ltd, *Journal of Internal Medicine* 255: 105–112

[illegible][illegible]

Copyright © 2000 by John Wiley & Sons, Inc.

[illegible]

In a series of studies, researchers have found that people who are more socially connected tend to live longer. This suggests that social connections may play a role in health and longevity.

(a) is the overall mean of the observed data,  $\bar{y}$ , and  $\bar{y}_i$  is the mean of the observed data for the  $i$ th group.

Keywords: *Callisaurus draconoides*; nest success; predation

www.pearsoned.com.au

18.  $\frac{1}{2} \ln 2$

10/10/10



|       |          |
|-------|----------|
| លេខ   | 5726     |
| ថ្ងៃ  | សុក្រ ១៩ |
| ខែ    | ០៨       |
| ឆ្នាំ | ២០០៧     |

|            |                  |
|------------|------------------|
| ឈ្មោះ      | លោកស្រី ហ៊ុន សែន |
| លេខសម្គាល់ | ៩៩៩៩៩៩៩៩         |
| ថ្ងៃ       | ១៩               |
| ខែ         | ០៨               |
| ឆ្នាំ      | ២០០៧             |

ខ/ ប្រតិភូប្រតិភូនៃគណៈកម្មាធិការជាតិរៀបចំការបោះឆ្នោត (គណៈកម្មាធិការជាតិរៀបចំការបោះឆ្នោត)

ខ/ គណៈកម្មាធិការជាតិរៀបចំការបោះឆ្នោត

ខ/ គណៈកម្មាធិការជាតិរៀបចំការបោះឆ្នោត (គណៈកម្មាធិការជាតិរៀបចំការបោះឆ្នោត)

ខ/ គណៈកម្មាធិការជាតិរៀបចំការបោះឆ្នោត (គណៈកម្មាធិការជាតិរៀបចំការបោះឆ្នោត)

ខ/ គណៈកម្មាធិការជាតិរៀបចំការបោះឆ្នោត (គណៈកម្មាធិការជាតិរៀបចំការបោះឆ្នោត)

ខ/ គណៈកម្មាធិការជាតិរៀបចំការបោះឆ្នោត (គណៈកម្មាធិការជាតិរៀបចំការបោះឆ្នោត)

ខ/ គណៈកម្មាធិការជាតិរៀបចំការបោះឆ្នោត (គណៈកម្មាធិការជាតិរៀបចំការបោះឆ្នោត)

លោកស្រី ហ៊ុន សែន

លោកស្រី ហ៊ុន សែន

លោកស្រី ហ៊ុន សែន  
លោកស្រី ហ៊ុន សែន  
លោកស្រី ហ៊ុន សែន  
លោកស្រី ហ៊ុន សែន



Die folgenden Aufgaben sind zu lösen (je nach Anzahl der Schüler je Gruppe)  
 (je nach Anzahl der Schüler je Gruppe)

| Nr. | Aufgabe   | Lösung |   |   |   |   |   |   |   |   |    |    |    |
|-----|---|--------|---|---|---|---|---|---|---|---|----|----|----|
|     |   | 1      | 2 | 3 | 4 | 5 | 6 | 7 | 8 | 9 | 10 | 11 | 12 |
| 1   | Die folgenden Aufgaben sind zu lösen (je nach Anzahl der Schüler je Gruppe) |        |   |   |   |   |   |   |   |   |    |    |    |
| 2   | Die folgenden Aufgaben sind zu lösen (je nach Anzahl der Schüler je Gruppe) |        |   |   |   |   |   |   |   |   |    |    |    |
| 3   | Die folgenden Aufgaben sind zu lösen (je nach Anzahl der Schüler je Gruppe) |        |   |   |   |   |   |   |   |   |    |    |    |
| 4   | Die folgenden Aufgaben sind zu lösen (je nach Anzahl der Schüler je Gruppe) |        |   |   |   |   |   |   |   |   |    |    |    |
| 5   | Die folgenden Aufgaben sind zu lösen (je nach Anzahl der Schüler je Gruppe) |        |   |   |   |   |   |   |   |   |    |    |    |
| 6   | Die folgenden Aufgaben sind zu lösen (je nach Anzahl der Schüler je Gruppe) |        |   |   |   |   |   |   |   |   |    |    |    |
| 7   | Die folgenden Aufgaben sind zu lösen (je nach Anzahl der Schüler je Gruppe) |        |   |   |   |   |   |   |   |   |    |    |    |
| 8   | Die folgenden Aufgaben sind zu lösen (je nach Anzahl der Schüler je Gruppe) |        |   |   |   |   |   |   |   |   |    |    |    |
| 9   | Die folgenden Aufgaben sind zu lösen (je nach Anzahl der Schüler je Gruppe) |        |   |   |   |   |   |   |   |   |    |    |    |
| 10  | Die folgenden Aufgaben sind zu lösen (je nach Anzahl der Schüler je Gruppe) |        |   |   |   |   |   |   |   |   |    |    |    |
| 11  | Die folgenden Aufgaben sind zu lösen (je nach Anzahl der Schüler je Gruppe) |        |   |   |   |   |   |   |   |   |    |    |    |
| 12  | Die folgenden Aufgaben sind zu lösen (je nach Anzahl der Schüler je Gruppe) |        |   |   |   |   |   |   |   |   |    |    |    |

ស្ថាប័ន

ឈ្មោះ

លេខ

ថ្ងៃ

ខែ

ឆ្នាំ



លេខ

ថ្ងៃ

ខែ

ឆ្នាំ

|       |            |
|-------|------------|
| លេខ   | 0033       |
| ថ្ងៃ  | 14/07/2014 |
| ខែ    | 07         |
| ឆ្នាំ | 2014       |

ចំពោះ ព្រះបរមរាជវាំង រាជធានីភ្នំពេញ

ស្តីពី ការប្រកាសប្រកួតប្រជែង

យោងតាម ក្រឹត្យលេខ ២២/ក្រ.ប្រ.ជ.ស.រ ចុះថ្ងៃទី ២២ ខែ កញ្ញា ឆ្នាំ ២០០៩

យោងតាម ក្រឹត្យលេខ ២២/ក្រ.ប្រ.ជ.ស.រ ចុះថ្ងៃទី ២២ ខែ កញ្ញា ឆ្នាំ ២០០៩ អំពី ការប្រកាសប្រកួតប្រជែង ក្នុង វិស័យ វប្បធម៌ កីឡា យុវជន និង កីឡា ក្រីក្រ

យោងតាម ក្រឹត្យលេខ ២២/ក្រ.ប្រ.ជ.ស.រ ចុះថ្ងៃទី ២២ ខែ កញ្ញា ឆ្នាំ ២០០៩ អំពី ការប្រកាសប្រកួតប្រជែង ក្នុង វិស័យ វប្បធម៌ កីឡា យុវជន និង កីឡា ក្រីក្រ

យោងតាម ក្រឹត្យលេខ ២២/ក្រ.ប្រ.ជ.ស.រ ចុះថ្ងៃទី ២២ ខែ កញ្ញា ឆ្នាំ ២០០៩

យោងតាម ក្រឹត្យលេខ ២២/ក្រ.ប្រ.ជ.ស.រ

១០

លេខ ១០ ចុះថ្ងៃទី ២២ ខែ កញ្ញា ឆ្នាំ ២០០៩

លេខ ១០ ចុះថ្ងៃទី ២២ ខែ កញ្ញា ឆ្នាំ ២០០៩

លេខ ១០ ចុះថ្ងៃទី ២២ ខែ កញ្ញា ឆ្នាំ ២០០៩

លេខ ១០ ចុះថ្ងៃទី ២២ ខែ កញ្ញា ឆ្នាំ ២០០៩

លេខ ១០ ចុះថ្ងៃទី ២២ ខែ កញ្ញា ឆ្នាំ ២០០៩



© 2005 The Authors  
Journal compilation © 2005 Blackwell Publishing Ltd

[illegible]

